



**Проект внесення змін до детального
плану території Вінницького
індустріального парку по вул.
Немирівське шосе в м. Вінниця**

Кваліфікаційний сертифікат архітектора Серія АА №004566



Замовник: Департамент архітектури та містобудування ВМР

Проект внесення змін до детального плану території Вінницького індустріального парку по вул. Немирівське шосе в м. Вінниця

ТОМ 1

ПОЯСНЮВАЛЬНА ЗАПИСКА
ГРАФІЧНІ МАТЕРІАЛИ

23 - 957 - ДПТ

Директор

О. В. Брижань

Головний архітектор проекту

О. І. Галіброда



ЗМІСТ



Позначення	Найменування	Сторінки
23-957 - 3	Зміст	2
23-957 - СП	Склад проекту	3
23-957 - ПД	Підтвердження ГАП'а	5
23-957 - ВУ	Відомість про учасників проекту	6
23-957 – ДПТ.ПЗ	Пояснювальна записка	7 -
	Кваліфікаційний сертифікат архітектора	
	Креслення	
23-957 – ДПТ – 1.1	Схема розташування території в системі планувальної структури населеного пункту	М 1:50000
23-957 – ДПТ – 1.2	Схема розташування території в системі планувальної структури населеного пункту	М 1:5000
23-957 – ДПТ – 2	Схема сучасного використання території та схема існуючих обмежень у використанні земель	М 1:2000
23-957 – ДПТ – 3	Проектний план та схема проектних обмежень у використанні земель	М 1:2000
23-957 – ДПТ – 4	План функціонального зонування території	М 1:2000
23-957 – ДПТ – 5	План червоних ліній	М 1:2000
23-957 – ДПТ – 6	Схема транспортної мобільності та інфраструктури	М 1:2000
23-957 – ДПТ – 7	Схема інженерного забезпечення території	М 1:2000
23-957 – ДПТ – 8	Схема інженерної підготовки, благоустрою території та вертикального планування	М 1:2000

23-957 – ДПТ.З

Зам. інв. №

Підпис і дата

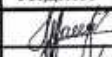
Інв. № ориг.

Зм.	Кіл.	Арк.	№ док.	Підпис	Дата
Розробив		Огороднійчук			2024
ГАП		Галіброба			2024
Нач. відділу		Попович			2024

Зміст

Стадія	Арк.	Аркушів
ДПТ	1	2

МКП «ВМЦМіА»

23-957 – ДПТ – 9	Креслення поперечних профілів вулиць	М 1:100
23-957 – ДПТ – 10	План сучасного використання земель за формою власності із зазначенням категорії та виду цільового призначення, з урахуванням наявних обмежень та обтяжень	М 1:5000
223-957 – ДПТ – 11	План обмежень у використанні земель, відомості про які підлягають внесенню до ДЗК на підставі розроблення містобудівної документації	М 1:5000

Інв. № ори..	Підпис і дата	Зам. інв. №							Лист
			23-957 – ДПТ.3						
Зм.	Кіл.	Арк.	№ док.	Підпис	Дата				

Проект розроблений відповідно до чинних норм, правил та стандартів

Головний архітектор проекту
Кваліфікаційний сертифікат
архітектора
Серія АА №004566



О.І. Галіброда

Зам. інв. №															
	Підпис і дата														
Інв. № ориг.	23-957 – ДПТ.ПД														
	Зм.	Кіл.	Арк.	№док	Підпис	Дата									
	Розробив		Огороднійчук			2024									
	ГАП		Галіброда			2024									
	Нач. відділу		Попович			2024									
Підтвердження ГАП'а						<table border="1"> <tr> <td>Стадія</td> <td>Арк.</td> <td>Аркушів</td> </tr> <tr> <td>ДПТ</td> <td>1</td> <td>1</td> </tr> <tr> <td colspan="3" style="text-align: center;">МКП «ВМЦМіА»</td> </tr> </table>	Стадія	Арк.	Аркушів	ДПТ	1	1	МКП «ВМЦМіА»		
Стадія	Арк.	Аркушів													
ДПТ	1	1													
МКП «ВМЦМіА»															

1	Вступ	4
2	ЧАСТИНА І КОМПЛЕКСНА ОЦІНКА ТЕРИТОРІЙ.....	8
2.1	Комплексна оцінка території	8
2.2	Просторово-планувальна організація території	9
2.2.1	Ситуаційний план.....	9
2.2.2	Планувальний каркас та система розселення.....	10
2.3	Землеустрій та землекористування.....	11
2.3.1	Сучасне використання земель	12
2.4	Природоохоронні та ландшафтно-рекреаційні території.....	13
2.5	Обмеження у використанні земельних ділянок	15
2.5.1	Існуючі обмеження у використанні земельних ділянок.....	15
2.6	Забудова територій та господарська діяльність	32
2.6.1	Розміщення житлового фонду.....	32
2.6.2	Розміщення ділових центрів та інноваційних рішень	32
2.6.3	Розміщення виробничих об'єктів	32
2.6.4	Збереження традиційного середовища.....	33
2.7	Обслуговування населення.....	33
2.8	Транспортна мобільність та інфраструктура.....	33
2.8.1	Транспортні зв'язки та транспортний попит	33
2.8.2	Організація зовнішнього транспортного сполучення	33
2.8.3	Дорожньо-транспортна інфраструктура	33
2.8.4	Організація громадського транспорту	34
2.8.5	Організація пішохідних зв'язків та велосипедної інфраструктури ...	34
2.8.6	Організація паркувального простору	34
2.9	Інженерне забезпечення території, трубопровідний транспорт та телекомунікації.....	34
2.9.1	Водопостачання та водовідведення.....	34
2.9.2	Електропостачання.....	35
2.9.3	Газопостачання	35

23-957 – ДПТ.ПЗ

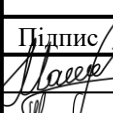
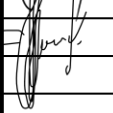
Інв.№ ор.	Підпис і дата	Зам. інв. №					23-957 – ДПТ.ПЗ			
			Зм.	Кіл.	Арк.	№док	Підпис	Дата	Стадія	Арк.
			Виконав		Огороднійчук		2024	ДПТ	1	116
			ГАП		Галіброда		2024	Пояснювальна записка		
								МКП "ВМЦМіА"		

2.9.4	Теплопостачання	35
2.9.5	Трубопровідний транспорт.....	36
2.9.6	Телекомунікаційні мережі та об'єкти	36
2.10	Підготовка та благоустрій території	36
2.10.1	Інженерна підготовка і захист території.....	36
2.10.2	Благоустрій території.....	36
2.10.3	Використання підземного простору.....	36
2.10.4	Поводження з відходами	36

3 ЧАСТИНА II Модель розвитку територій детального планування у довгостроковій перспективі..... 37

4 ЧАСТИНА III ОБГРУНТУВАННЯ ПРОЕКТНИХ РІШЕНЬ 40

4.1	Просторово-планувальна організація території	40
4.1.1	Ситуаційний план.....	40
4.1.2	Планувальний каркас та система розселення.....	45
4.2	Природоохоронні та ландшафтно-рекреаційні території.....	45
4.3	Обмеження у використанні земельних ділянок	47
4.3.1	Проектні обмеження у використанні земельних ділянок	47
4.3.2	Встановлені обмеження у використанні земельних ділянок.....	97
4.4	Функціональне зонування території детального планування.....	97
4.5	Забудова територій та господарська діяльність	104
4.5.1	Розміщення житлового фонду.....	104
4.5.2	Розміщення ділових центрів та інноваційних об'єктів	105
4.5.3	Розміщення виробничих об'єктів	105
4.5.4	Збереження традиційного середовища.....	107
4.6	Обслуговування населення.....	107
4.7	Транспортна мобільність та інфраструктура.....	107
4.7.1	Дорожньо-транспортна інфраструктура	107
4.7.2	Організація громадського транспорту	108
4.7.3	Організація пішохідних зв'язків та велосипедної інфраструктури .	108
4.7.4	Організація паркувального простору	108
4.8	Інженерне забезпечення території, трубопровідний транспорт та телекомунікації.....	109
4.8.1	Водопостачання та водовідведення.....	109

Інв.№ ори..	Підпис і дата	Зам. інв. №					Лист
Зм.	Кіл.	Арк.	№ док.	Підпис	Дата	2	

4.8.2	Електропостачання.....	110
4.8.3	Газопостачання	110
4.8.4	Теплопостачання	110
4.8.5	Трубопровідний транспорт.....	110
4.8.6	Телекомунікаційні мережі та об'єкти	110
4.9	Інженерна підготовка та благоустрій території	111
4.9.1	Інженерна підготовка і захист території	111
4.9.2	Благоустрій території.....	112
4.9.3	Використання підземного простору	112
4.9.4	Поводження з відходами	112
4.10	Землеустрій та землекористування.....	113
4.10.1	Формування земельних ділянок	113
4.10.2	Реєстрація земельних ділянок.....	113
4.11	План реалізації містобудівної документації.....	113
4.11.1	Перелік проектних рішень містобудівної документації	113
4.11.2	Перелік видів містобудівної документації, пов'язаної з територією розроблення детального плану	114
4.11.3	Перелік відповідності містобудівної документації	114
4.11.4	Перелік врахованих положень наявних документів стратегічного планування.....	114
4.11.5	Перелік врахованих положень історико-архітектурного опорного плану	114
5	Основні техніко-економічні показники детального плану території	115
6	ДОДАТКИ.....	116

Інв.№ ори..	Підпис і дата	Зам. інв. №					Лист
Зм.	Кіл.	Арк.	№ док.	Підпис	Дата	3	

1 Вступ

Детальний план території – містобудівна документація, що визначає планувальну організацію та розвиток території. Детальний план території у межах населеного пункту уточнює положення генерального плану населеного пункту та визначає планувальну організацію та розвиток частини території.

Проект внесення змін до детального плану території Вінницького індустриального парку по вул. Немирівське шосе в м. Вінниця розробляється з метою визначення планувальної організації і функціонального призначення, просторової композиції і параметрів забудови та ландшафтної організації кварталу, мікрорайону, іншої частини території населеного пункту, призначених для комплексної забудови чи реконструкції.

Детальний план території визначає:

- принципи планувально-просторової організації забудови;
- червоні лінії та лінії регулювання забудови;
- функціональне призначення, режим та параметри забудови однієї чи декількох земельних ділянок, розподіл території згідно з будівельними нормами і правилами;
- містобудівні умови та обмеження (у разі відсутності плану зонування території) або уточнення містобудівних умов та обмежень згідно із планом зонування території;
- потребу в підприємствах і закладах обслуговування населення, місця їх розташування;
- доцільність, обсяги, послідовність реконструкції забудови;
- черговість та обсяги інженерної підготовки території;
- систему інженерних мереж;
- порядок організації транспортного і пішохідного руху;
- порядок комплексного благоустрою та озеленення, потребу у формуванні екомережі;
- межі прибережних захисних смуг і пляжних зон водних об'єктів.

Інв. № ори..	Підпис і дата	Зам. інв. №

Зм.	Кіл.	Арк.	№ док.	Підпис	Дата

23-957 – ДПТ.ПЗ

Лист

4

- призначення, відображення існуючих земельних ділянок та їх функціонального використання;
- визначення потреб у підприємствах та установах обслуговування, аварійно-рятувальних підрозділах, фонді захисних споруд цивільного захисту, місць їх розташування;
- визначення доцільності, обсягів, послідовності реконструкції забудови;
- створення належних умов охорони і використання об'єктів культурної спадщини та природоохоронних територій та об'єктів, інших об'єктів, що підлягають охороні відповідно до законодавства;
- формування земельних ділянок комунальної власності територіальної громади, на території якої вони розташовані. Формування таких земельних ділянок є обов'язковим, якщо на зазначених земельних ділянках розташовані або передбачається спорудження;
- формування земельних ділянок комунальної власності територіальної громади, щодо території якої розроблено відповідну документацію;
- внесення до Державного земельного кадастру відомостей про земельні ділянки всіх форм власності, сформовані до 2004 року, відомості про які відсутні у Державному земельному кадастрі.

Розроблення детального плану території виконане МКП «ВМЦМіА», відповідно до договору укладеного з Департаментом архітектури та містобудування ВМР, який виступає замовником містобудівної документації.

- Містобудівна документація виконана на підставі та згідно вимог:
- рішення міської ради від 24.12.2020 № 132;
- актуалізованої картографічної основи у цифровій формі, виконаній у 2020 році, та відповідає державній системі координат УСК-2000. Вихідним масштабом форми картографічної основи для створення детального плану території є масштаб М 1: 1 000;

Інв. № ори..	Підпис і дата	Зам. інв. №					23-957 – ДПТ.ПЗ	Лист
								5
Зм.	Кіл.	Арк.	№ док.	Підпис	Дата			

- вихідних даних, наданих замовником;
- нормативно-правових актів України у сфері містобудування та архітектури:

1. ДБН Б.1.1-14:2021 «Склад та зміст містобудівної документації на місцевому рівні»;

2. Постанова КМУ «Про затвердження порядку розроблення, оновлення, внесення змін та затвердження містобудівної документації від 01.09.2021 р. №926.

3. ДСТУ Б Б.1.1.-17 2013 «Умовні позначення графічних документів містобудівної документації».

4. ДБН Б.2.2-12:2019 «Планування та забудова територій».

5. ДБН В.2.3-5:2018 «Вулиці та дороги населених пунктів».

6. Наказу Міністерства охорони здоров'я України № 173 від 19.06.1996р. «Про затвердження Державних санітарних правил планування та забудови населених пунктів.

7. ДБН Б.2.2-5:2011 «Благоустрій територій».

- нормативно-правових актів, які регламентують діяльність органів виконавчої влади, місцевого самоврядування, підприємств, установ, організацій, щодо розроблення, збереження, та тиражування містобудівної документації.

- державних та громадських інтересів.

При розробленні детального плану території використано матеріали:

- Раніше розробленого детального плану території Індустріального парку .
- Генерального плану м. Вінниця затвердженого рішенням 28 сесії 6 скликання Вінницької міської ради від 01.02.20013р. № 1140.
- Плану зонування міста Вінниці затвердженого рішенням Вінницької міської ради від 04.07.2008р. № 2012, зі змінами, затвердженими рішенням міської ради від 28.05.2021 р. №451.

Інв.№ ори..	Підпис і дата	Зам. інв. №

Зм.	Кіл.	Арк.	№ док.	Підпис	Дата

23-957 – ДПТ.ПЗ

Лист

6

- Закону України «Про основи містобудування».
- Закону України «Про регулювання містобудівної діяльності».
- Закон України «Про архітектурну діяльність».
- Закон України «Про стратегічну екологічну оцінку»
- Закон України «Про місцеве самоврядування».
- Водний кодекс України.
- Земельний кодекс України.
- Правила благоустрою міста.

Затверджена в чинному порядку дійсна містобудівна документація є обов'язковим документом для всіх організацій та установ, які здійснюють будівництво на даній території.

Склад і зміст детального плану території прийняті відповідно до Постанови КМУ «Про затвердження порядку розроблення, оновлення, внесення змін та затвердження містобудівної документації від 01.09.2021 р. №926 та ДБН Б.1.1-14:2021 «Склад та зміст містобудівної документації на місцевому рівні».

Інв.№ ори..	Підпис і дата	Зам. інв. №					Лист
Зм.	Кіл.	Арк.	№ док.	Підпис	Дата	23-957 – ДПТ.ПЗ	

2 ЧАСТИНА І КОМПЛЕКСНА ОЦІНКА ТЕРИТОРІЙ

2.1 Комплексна оцінка території

Територія проектування, загальною площею 88,4079 га розташована в східній частині міста Вінниця.

Природно-кліматичні умови

Згідно ДСТУ-Н Б В.1.1-27:2010 «Будівельна кліматологія» ділянка знаходиться в північно-західному районі (район І Полісся, Лісостеп), згідно архітектурно-будівельному кліматичному районуванню території України, клімат помірно-континентальний, зі сніжною зимою і помірним літом.

- Середня температура повітря січня мінус -5-8°C.
- Середня температура повітря липня 18-20°C.
- Нормативна глибина промерзання ґрунтів – 0,9 м.
- Сейсмічність району до 6 балів.
- Кількість опадів за рік складає 6,0-710 мм.
- Снігове навантаження – 1350 Па.
- Річна сума сонячної радіації – 101 ккал/см²
- Середньорічна кількість опадів складає 460-520 мм.
- Максимальна швидкість вітру в січні – 5-6м/с
- Переважний напрям вітру протягом року:
 - в січні - північно-західний, західний;
 - липні – західний.

Інженерно-будівельні умови території

Рельєф ділянки помірний. Ухил території спрямований в північному напрямку. Перепад висот в межах території проектування складає орієнтовно 12 м в Балтійській системі висот і характеризується абсолютними відмітками від 270,00 м до 282,0 м. Територія, що розглядається, не затоплюється та не підтоплюється, заболоченість на території відсутня. В межах території відсутні водні об'єкти.

Територія, що розглядається детальним планом обмежена:

23-957 – ДПТ.ПЗ

Лист

8

Зам. інв. №	
Підпис і дата	
Інв. № ори..	

Зм.	Кіл.	Арк.	№ док.	Підпис	Дата

- із півночі – вул. Проектна 12а та Вінницький індустріальний парк;
- із півдня – залізничною колією (Вінниця-Гайворон);
- із заходу – вул. Проектна 15, землі громадської та виробничої забудови;
- сходу – вул. Генерала Трейка (Проектна 16), землі сільськогосподарського та виробничого призначення.

Більша частина території, що розглядається, на даний час не використовується, представлена у вигляді зелених насаджень, чагарників. Південно східна частина території представлена у вигляді існуючої виробничої забудови – заводу холодильного обладнання «Green cool».

За матеріалами топографо-геодезичної зйомки в межах території проектування прокладені такі інженерні мережі:

- лінії електропередач потужністю 10 кВ (повітряні);
- трансформаторні підстанції;
- водозабірна свердловина;
- електрокабелі 0,4кВ;
- водопровід;
- газопроводи низького тиску;
- газопроводи високого тиску;
- кабелі електрозв'язку.

2.2 Просторово-планувальна організація території

2.2.1 Ситуаційний план

Територія розроблення детального плану, площею 88,4079 га розташована в східній частині м. Вінниці (див. рис.1).

Інв.№ ори..	Підпис і дата	Зам. інв. №					Лист
Зм.	Кіл.	Арк.	№ док.	Підпис	Дата	23-957 – ДПТ.ПЗ	



Рисунок 1 – Схема розташування території в системі планувальної структури населеного пункту

2.2.2 Планувальний каркас та система розселення

Більша частина території, що розглядається, на даний час не використовується, представлена у вигляді зелених насаджень, чагарників. Південно східна частина території представлена у вигляді виробничої забудови.

Зазначена територія забезпечена транспортною доступністю. Територія має значний інвестиційний потенціал та перспективи розвитку, однак, потребує виконання реабілітаційних заходів з урбанізації, організації та надання додаткових функцій. Існують передумови для якісного перетворення даної

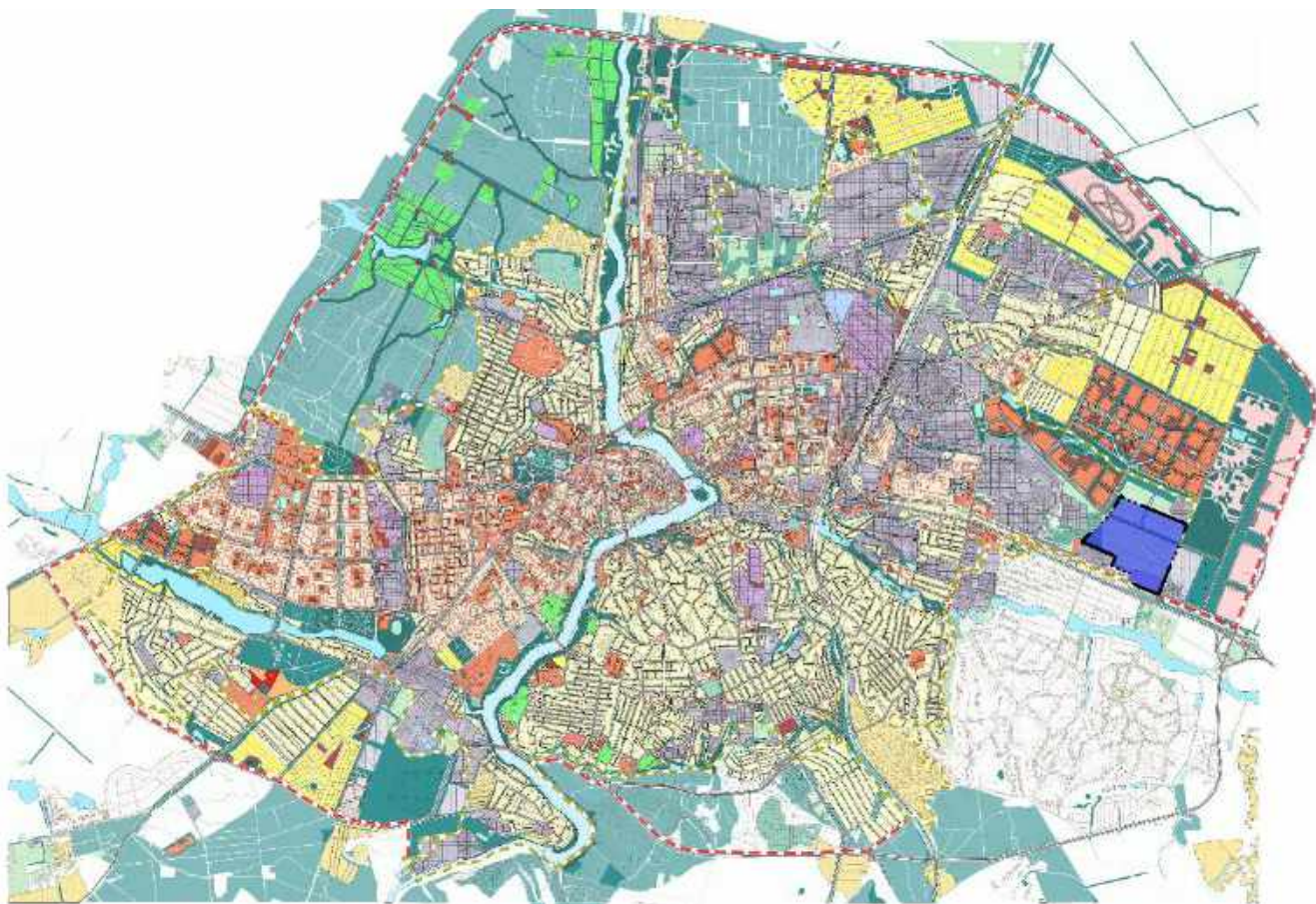
Інв. № ори..	Підпис і дата	Зам. інв. №

Зм.	Кіл.	Арк.	№ док.	Підпис	Дата

23-957 – ДПТ.ПЗ

Лист

10

території в функціонально наповнений промисловий об'єкт з забезпеченою транспортною та інженерною інфраструктурою.

В межах території, що розглядається проектом детального планування, житлові, комерційні та інші об'єкти відсутні.

2.3 Землеустрій та землекористування

Проект внесення змін до детального плану території Вінницького індустриального парку по вул. Немирівське шосе в м. Вінниця визначено відповідно до Постанови Кабінету Міністрів України від 1 вересня 2021 р. № 926 «Про затвердження Порядку розроблення, оновлення, внесення змін та затвердження містобудівної документації», Земельного кодексу України та Закону України «Про землеустрій», ДБН Б.1.1-14:2021 – Склад та зміст містобудівної документації на місцевому рівні.

Законодавчою та нормативно-правовою базою для виконання робіт є:

1. Земельний кодекс України, м. Київ, 25 жовтня 2001 р., №2768-III.
2. Закон України “Про землеустрій”, м. Київ, 22 травня 2003 р., №858-IV.
3. Закон України “Про внесення змін до деяких законодавчих актів України щодо дерегуляції господарської діяльності з проведення робіт із землеустрою та землеоціночних робіт”, м. Київ, 02.10.2012 р., №5394- VI.
4. Закон України «Про оренду землі», м. Київ, 6 жовтня 1998 р., №161-XIV.
5. Інструкція з топографічного знімання у масштабах 1:5000, 1:2000; 1:1000,1:500 (ГКНТА-2.04-02-98), м. Київ, 1999 р.
6. Закон України “Про державний земельний кадастр”, м. Київ від 07.07.2011 р.,№3613-VI.
7. “Порядок ведення Державного земельного кадастру” затверджений Постановою Кабінету Міністрів України від 17.10.2012 р., № 1051.

Інв.№ ори..	Підпис і дата	Зам. інв.№

Зм.	Кіл.	Арк.	№ док.	Підпис	Дата

23-957 – ДПТ.ПЗ

Лист

11

8. Закон України Про внесення змін до деяких законодавчих актів України щодо визначення складу, змісту та порядку погодження документації із землеустрою від 2 червня 2015 року, №497-VIII.

9. Закон України «Про внесення змін до деяких законодавчих актів України щодо вдосконалення системи управління та дерегуляції у сфері земельних відносин», м. Київ, від 28.04.2021, №1423-IX.

10. Закон України «Про внесення змін до деяких законодавчих актів України щодо особливостей регулювання земельних відносин в умовах воєнного стану».

2.3.1 Сучасне використання земель

В межі детального плану території входять сформовані земельні ділянки за кадастровими номерами: 0510100000:01:059:0091, 0510100000:01:059:0092, 0510100000:01:059:0073, 0510100000:01:059:0072, на території: Вінницької міської територіальної громади, вул. Немирівське шосе, 213.

За наявною інформацією в базі ДЗК земельні ділянки:

0510100000:01:059:0091 – земельна ділянка приватної власності. Власник Товариство з обмеженою відповідальністю "ХЕД ВІННИЦЯ". Ділянка 11.02 «Для розміщення та експлуатації основних, підсобних і допоміжних будівель та споруд підприємств переробної, машинобудівної та іншої промисловості».

0510100000:01:059:0092 – земельна ділянка комунальної власності. Власник Територіальна громада міста Вінниці в особі Вінницької міської ради. Земельна ділянка надається в оренду ТОВАРИСТВО З ОБМЕЖЕНОЮ ВІДПОВІДАЛЬНІСТЮ "ЮПАРКС". Ділянка 11.02 «Для розміщення та експлуатації основних, підсобних і допоміжних будівель та споруд підприємств переробної, машинобудівної та іншої промисловості».

0510100000:01:059:0073 - земельна ділянка комунальної власності. Власник Територіальна громада міста Вінниці в особі Вінницької міської

Інв. № ори..	Підпис і дата	Зам. інв. №

Зм.	Кіл.	Арк.	№ док.	Підпис	Дата

ради. Ділянка 11.02 «Для розміщення та експлуатації основних, підсобних і допоміжних будівель та споруд підприємств переробної, машинобудівної та іншої промисловості».

0510100000:01:059:0072 - 0510100000:01:059:0091 – земельна ділянка приватної власності. Власник Приватне акціонерне товариство «Українська пивна компанія». Земельна ділянка надається в оренду ТОВАРИСТВО З ОБМЕЖЕНОЮ ВІДПОВІДАЛЬНІСТЮ "ГРІН КУЛ" Ділянка 11.02 «Для розміщення та експлуатації основних, підсобних і допоміжних будівель та споруд підприємств переробної, машинобудівної та іншої промисловості».

В межах детального плану території не розташовані земельні ділянки, не надані у власність чи користування, що використовуються без зареєстрованого речового права на них, а також земелі запасу, резерву.

2.4 Природоохоронні та ландшафтно-рекреаційні території

Територія детального плану потрапляє у межі Галицько-Слобожанського субширотного національного екокоридору.

Його основу складають теперішні лісостепові ландшафтні утворення, тобто поєднання лісових урочищ і місцевостей із супутними лучностеповими.

У межах Вінницької області проходить широколистяно-лісова (або південна) вітка Галицько-Слобожанського субширотного національного екокоридору. Його довжина із заходу на схід 165 км. Мінімальна ширина цього природного коридору 45 км, максимальна – 73 км.

Північна межа Галицько-Слобожанського субширотного національного екокоридору проходить такими населеними пунктами: Хмільник, Калинівка, Турбів, Вороновиця, Немирів, Іллінці, Оратів. Південна його межа проходить такими населеними пунктами: Наддністрянське, Муровані Курилівці, Котюжани, Копайгород, Жмеринка, Копистирин, Деревчин, Джурин, Вапнярка, Митківка, Соболівка, Теплик. Отже, Галицько-Слобожанський субширотний національний екокоридор має звивистий характер.

Інв. № ори..	Підпис і дата	Зам. інв. №

						23-957 – ДПТ.ПЗ	Лист
Зм.	Кіл.	Арк.	№ док.	Підпис	Дата		13

Ландшафтна структура території Галицько-Слобожанського субширотного національного екокоридору сформована здебільшого лісостеповими ландшафтними комплексами, які виникли на місці широколистяно-лісових і лучно-степових. Значно поширені тут привододільні хвилясті й пасмові місцевості з сірими і ясно-сірими лісовими ґрунтами, які в минулому майже повністю були вкриті грабовими і дубовими лісами. Підвищення Побузького антиклінорію обумовлює високе гіпсометричне положення поверхні ландшафтів на Жмеринській і Вовковинецькій височинах. У річкових долинах відслонюються четвертинні лесові відклади та малопотужні піщано-глинисті неогенові відклади сармату, які перекривають кристалічний фундамент. Великі площі зайняті структурно-ерозійними хвилястими плато з темно-сірими ґрунтами й чорноземами опідзоленими, в минулому з лучно-степовими асоціаціями, що зростали на типових чорноземах. Ландшафтні комплекси широколистяних лісів займають серед них найбільші схили.

Поміж лісостепових ландшафтів у північній частині області виділяються типові поліські ландшафтні комплекси. Вони сформувались на алювіально-зандрових відкладах. При достатній зволоженості під суборами на зандрових масивах утворилися дерново-підзолисті ґрунти. Ландшафтні комплекси сосново-широколистяно-лісового типу поширені біля смт. Літин і с. Микулинці. Вони теж сформувались на борових терасах, фрагментарно поширені вздовж р. Південний Буг, у долині р. Соб. Тут на дерново-підзолистих ґрунтах зростають дубово-соснові ліси з бореальними трав'янистими видами. Ці ландшафти поліського типу просторово поєднані з лучними і болотними, широколистяно-лісовими і грабово-дубово-лісовими ландшафтними комплексами. Ці місцевості мають найбільшу залісеність.

У межах Вінницької області поширені різноманітні яружно-балкові місцевості. Вони особливо добре розвинені в центральній частині області. Формуванню яружно-балкової мережі сприяла роздробленість фундаменту на окремі

Інв. № ори..	Підпис і дата	Зам. інв. №							Лист
			23-957 – ДПТ.ПЗ						
Зм.	Кіл.	Арк.	№ док.	Підпис	Дата				

блоки. Зниження-лінеamenti між блоками були успадковані річковими долинами, до яких тяжіє основна частина ярів та балок. Найбільша для цієї області густота і глибина ерозійного розчленування спостерігається саме тут: глибина балок сягає 50 м, а густота розчленування – 0,75 – 1,0 км/км². Там, де долини та балки, вриваються у кристалічні породи щита, контури ерозійних форм набувають каньйоноподібності, їхні схили круті й скелясті, русла порожисті. Схили з ярами часто ускладнені зсувами. Заплавні місцевості займають у ландшафтній структурі області порівняно малі площі. Рослинний покрив заплав – лучний різнотравно-злаковий. Заплавні угіддя використовуються як сіножаті, вигони і пасовища. Русла річок порожисті, трапляються скельні виходи – пороги, шевери та водоспади.

Для Галицько-Слобожанського субширотного національного екокоридору типовими є розташовані на березі р. Південний Буг біля м. Вінниці широколистяно-лісові місцевості з сірими і ясно-сірими лісовими ґрунтами. Тут ростуть дубові ліси, вік яких 180 – 200 років. У лісах поширені дуб черешчатий, явір, граб звичайний, липа, клен, в'яз, ясен, а переважають грабово-дубові ліси. Є урочища, утворені 160 – 200-річними липово-грабово-дубовими, ясеневокленово-дубовими, грабово-в'язово-кленовими лісами. За своїм складом і віком ці ліси цінні для наукових досліджень. Тут достатньо передумов для організації державного заказника.

2.5 Обмеження у використанні земельних ділянок

2.5.1 Існуючі обмеження у використанні земельних ділянок

На території детального планування встановлені наступні обмеження:

Перелік об'єктів інженерної інфраструктури

Найменування об'єкта	Нормативна (згідно) стану використання на час початку розроблення	Власник/ користувач/ орендар

	ДПТ) СЗЗ, або охоронна зона(м)	
Трансформаторна підстанція	3 м	Комунальна власність
Трансформаторна підстанція	10 м	Комунальна власність/ТОВ «Грін кул»

Нормативні планувальні обмеження для існуючих об'єктів комунального господарства, інженерних мереж, що мають вплив на територію

Назва об'єкту	Нормативна СЗЗ/ОЗ, (м)	Посилання на нормативний документ
Кабельні лінії електропередачі 0,4 кВ	-/1,0	Постанова КМУ № 209 від 04.03.1997р. «Правила охорони електричних мереж»
Повітряна лінія електропередач 10кВ	10 м	Постанова КМУ № 209 від 04.03.1997р. «Правила охорони електричних мереж»

Нормативні планувальні обмеження для існуючих об'єктів систем водопостачання, що мають вплив на територію

Назва об'єкту	Нормативна ЗСО/ОЗ, (м)	Посилання на нормативний документ
Мережа господарсько-питного водопроводу	5,0	ДБН Б.2.2-12:2019 «Планування та забудова територій» Додаток И.1
Водозабірна свердловина	30,0	ДБН В.2.5-74:2013. Водопостачання зовнішні мережі та споруди основні положення проектування

Нормативні планувальні обмеження для існуючих об'єктів систем газопостачання, що мають вплив на територію

Назва об'єкту	Нормативна ЗСО/ОЗ, (м)	Посилання на нормативний документ
Газопровід низького тиску	2,0	ДБН Б.2.2-12:2019 «Планування та забудова територій» Додаток И.1

Зам. інв. №	
Підпис і дата	
Інв. № ори..	

Зм.	Кіл.	Арк.	№ док.	Підпис	Дата

23-957 – ДПТ.ПЗ

Лист

16

Газопровід високого тиску	7,0	ДБН Б.2.2-12:2019 «Планування та забудова територій» Додаток И.1
---------------------------	-----	--

1) **Кадастровий номер:** 0510100000:01:059:0091.

Власник: Товариство з обмеженою відповідальністю "ХЕД ВІННИЦЯ"

Місце розташування земельної ділянки: Вінницька область, м. Вінниця, вулиця Немирівське шосе, 213.

Форма власності: приватна.

Категорія земель: (900) *землі промисловості, транспорту, зв'язку, енергетики, оборони та іншого призначення*, згідно ч.1 ст.19 Земельного кодексу України.

Відповідно до Класифікації видів цільового призначення земель (КВЦПЗ), затвердженої наказом Державного комітету України із земельних ресурсів від 23.07.2010 року №548 «Про затвердження Класифікації видів цільового призначення земель», код цільового призначення земельної ділянки **11.02** – Для розміщення та експлуатації основних, підсобних і допоміжних будівель та споруд підприємств переробної, машинобудівної та іншої промисловості.

Згідно з Класифікацією видів земельних угідь, затвердженого Постановою Кабінету Міністрів України від 17.10.2012 року № 1051 земельна ділянка відноситься до земель, *які використовуються під будівлями та спорудами промислових підприємств (011.01)*.

Площа: 25.0000 га

Під'їзд до земельної ділянки здійснюється з дороги загального користування.

Наявні обмеження у використанні земельної ділянки: за наявною інформацією в ДЗК - Санітарні зони, відстані, розриви; Зона особливого режиму забудови.

2) **Кадастровий номер:** 0510100000:01:059:0092.

Зам. інв. №	
Підпис і дата	
Інв. № ори..	

						23-957 – ДПТ.ПЗ	Лист
Зм.	Кіл.	Арк.	№ док.	Підпис	Дата		17

Власник: Територіальна громада міста Вінниці в особі Вінницької міської ради

Місце розташування земельної ділянки: Вінницька область, м. Вінниця, вулиця Немирівське шосе, 213.

Форма власності: комунальна.

Категорія земель: (900) *землі промисловості, транспорту, зв'язку, енергетики, оборони та іншого призначення*, згідно ч.1 ст.19 Земельного кодексу України.

Відповідно до Класифікації видів цільового призначення земель (КВЦПЗ), затвердженої наказом Державного комітету України із земельних ресурсів від 23.07.2010 року №548 «Про затвердження Класифікації видів цільового призначення земель», код цільового призначення земельної ділянки **11.02** – Для розміщення та експлуатації основних, підсобних і допоміжних будівель та споруд підприємств переробної, машинобудівної та іншої промисловості.

Згідно з Класифікацією видів земельних угідь, затвердженого Постановою Кабінету Міністрів України від 17.10.2012 року № 1051 земельна ділянка відноситься до земель, *які використовуються під будівлями та спорудами промислових підприємств (011.01)*.

Площа: 35.7324 га

Під'їзд до земельної ділянки здійснюється з дороги загального користування.

Наявні обмеження у використанні земельної ділянки: за наявною інформацією в ДЗК - Санітарно-захисна зона навколо об'єкта; Право прокладення та експлуатації ліній електропередачі, електронних комунікаційних мереж, трубопроводів, інших лінійних комунікацій

3) **Кадастровий номер:** 0510100000:01:059:0073.

Власник: Територіальна громада міста Вінниці в особі Вінницької міської ради

Інв.№ ори..	Підпис і дата	Зам. інв. №

Зм.	Кіл.	Арк.	№ док.	Підпис	Дата

23-957 – ДПТ.ПЗ

Лист

18

Місце розташування земельної ділянки: Вінницька область, м. Вінниця, вулиця Немирівське шосе, 213.

Форма власності: комунальна.

Категорія земель: (900) *землі промисловості, транспорту, зв'язку, енергетики, оборони та іншого призначення*, згідно ч.1 ст.19 Земельного кодексу України.

Відповідно до Класифікації видів цільового призначення земель (КВЦПЗ), затвердженої наказом Державного комітету України із земельних ресурсів від 23.07.2010 року №548 «Про затвердження Класифікації видів цільового призначення земель», код цільового призначення земельної ділянки **11.02** – Для розміщення та експлуатації основних, підсобних і допоміжних будівель та споруд підприємств переробної, машинобудівної та іншої промисловості.

Згідно з Класифікацією видів земельних угідь, затвердженого Постановою Кабінету Міністрів України від 17.10.2012 року № 1051 земельна ділянка відноситься до земель, *які використовуються під будівлями та спорудами промислових підприємств (011.01)*.

Площа: 8.4176 га

Під'їзд до земельної ділянки здійснюється з дороги загального користування.

Наявні обмеження у використанні земельної ділянки: за наявною інформацією в ДЗК - Санітарні зони, відстані, розриви

4) **Кадастровий номер:** 0510100000:01:059:0072.

Власник: Приватне акціонерне товариство «Українська пивна компанія»

Місце розташування земельної ділянки: Вінницька область, м. Вінниця, вулиця Немирівське шосе, 213.

Форма власності: приватна.

Інв.№ ори..	Підпис і дата	Зам. інв. №

Зм.	Кіл.	Арк.	№ док.	Підпис	Дата

Категорія земель: (900) *землі промисловості, транспорту, зв'язку, енергетики, оборони та іншого призначення*, згідно ч.1 ст.19 Земельного кодексу України.

Відповідно до Класифікації видів цільового призначення земель (КВЦПЗ), затвердженої наказом Державного комітету України із земельних ресурсів від 23.07.2010 року №548 «Про затвердження Класифікації видів цільового призначення земель», код цільового призначення земельної ділянки **11.02** – Для розміщення та експлуатації основних, підсобних і допоміжних будівель та споруд підприємств переробної, машинобудівної та іншої промисловості.

Згідно з Класифікацією видів земельних угідь, затвердженого Постановою Кабінету Міністрів України від 17.10.2012 року № 1051 земельна ділянка відноситься до земель, **які використовуються під будівлями та спорудами промислових підприємств (011.01).**

Площа: 10.8500 га

Під'їзд до земельної ділянки здійснюється з дороги загального користування.

Наявні обмеження у використанні земельної ділянки: за наявною інформацією в ДЗК - Санітарні зони, відстані, розриви.

Землевпорядні заходи перспективного використання земель, які формуються на основі розроблених проектних рішень

В межі детального плану території входять сформовані земельні ділянки за кадастровими номерами: 0510100000:01:059:0091, 0510100000:01:059:0092, 0510100000:01:059:0073, 0510100000:01:059:0072, на території: Вінницької міської територіальної громади, вул. Немирівське шосе, 213.

Територія земельної ділянки 0510100000:01:059:0072 представлена у вигляді існуючої виробничої забудови – заводу холодильного обладнання «Green cool».

23-957 – ДПТ.ПЗ

Лист

20

Інв.№ ори..	Підпис і дата	Зам. інв. №

Зм.	Кіл.	Арк.	№ док.	Підпис	Дата

Проектом детального плану передбачається створити висотний інноваційний бізнес центр з підземними паркінгами, бомбосховищем на конференц-зонами. Поверховість бізнес-центру передбачається від 1-12 пов.

До матеріалів детального плану території додано графічні матеріали "План сучасного використання земель за формою власності із зазначенням категорії та виду цільового призначення, з урахуванням наявних обмежень та обтяжень (існуючих)" і «План обмежень у використанні земель (проектних)» у масштабі 1:5000.

План земельних ділянок, сформованих за результатами розроблення детального плану, відомості про які підлягають внесенню до Державного земельного кадастру не розроблявся, в зв'язку з тим що детальним планом території не передбачається формування нових земельних ділянок.

План земельних ділянок, право власності на які посвідчено до 2004 року та відомості про які не внесено до Державного земельного кадастру не розроблявся. Дані земельні ділянки право власності на які посвідчено до 2004 року в межах розробленого детального плану території відсутні. Функціональне зонування території детального планування:

Дана таблиця відповідає призначенню земельних ділянок детального плану території та створена згідно Постанови Кабінету Міністрів від 28 липня 2023р. №106 Додатку 59, Додатку 60 та Додатку 3 Постанови кабінету міністрів від 1 липня 2022р. №747.

1002010000 Території промислових підприємств		
Переважні види	№	Код згідно з Класифікатором видів цільового призначення земельних ділянок
08.01; 11.01; 11.02; 11.03; 11.07; 11.08	08.01	Для забезпечення охорони об'єктів культурної спадщини

Інв. № ори..	Підпис і дата	Зам. інв. №					Лист
			23-957 – ДПТ.ПЗ				
Зм.	Кіл.	Арк.	№ док.	Підпис	Дата		

	11.01	Для розміщення та експлуатації основних, підсобних і допоміжних будівель та споруд підприємствами, що пов'язані з користуванням надрами
	11.02	Для розміщення та експлуатації основних, підсобних і допоміжних будівель та споруд підприємств переробної, машинобудівної та іншої промисловості
	11.03	Для розміщення та експлуатації основних, підсобних і допоміжних будівель та споруд будівельних організацій та підприємств
	11.07	Земельні ділянки загального користування, які використовуються як зелені насадження спеціального призначення
	11.08	Земельні ділянки загального користування, відведенні для цілей поводження з відходами
Супутні види		
03.07; 03.08; 03.14; 04.10; 05.01; 11.04; 12.13; 13.01; 13.02; 13.03; 14.02	03.07	Для будівництва та обслуговування будівель торгівлі
	03.08	Для будівництва та обслуговування об'єктів туристичної інфраструктури та закладів громадського харчування

Інв. № ори..	Підпис і дата	Зам. інв. №

Зм.	Кіл.	Арк.	№ док.	Підпис	Дата

23-957 – ДПТ.ПЗ

Лист

22

	03.14	Для розміщення та постійної діяльності органів і підрозділів ДСНС
	04.10	Для збереження та використання пам'яток природи
	05.01	Земельні ділянки іншого природоохоронного призначення (земельні ділянки, в межах яких є природні об'єкти, що мають особливу наукову цінність, та які надаються для збереження і використання цих об'єктів, проведення наукових досліджень, освітньої та виховної роботи)
	11.04	Для розміщення та експлуатації основних, підсобних і допоміжних будівель та споруд технічної інфраструктури (виробництва та розподілення газу, постачання пари та гарячої води, збирання, очищення та розподілення води)
	12.13	Земельні ділянки загального користування, які використовуються як вулиці, майдани, проїзди, дороги, набережні
	13.01	Для розміщення та експлуатації об'єктів і споруд електронних комунікацій

Інв. № ори..	Підпис і дата	Зам. інв. №

Зм.	Кіл.	Арк.	№ док.	Підпис	Дата

23-957 – ДПТ.ПЗ

Лист

23

	13.02	Для розміщення та експлуатації будівель та споруд об'єктів поштового зв'язку
	13.03	Для розміщення та експлуатації інших технічних засобів
	14.02	Для розміщення, будівництва, експлуатації та обслуговування будівель і споруд об'єктів передачі електричної енергії

1002040000 Території інноваційних комплексів

Переважні види	№	Назва коду будівель та споруд, що дозволяється розміщувати
01.09; 03.11; 08.01; 10.09; 11.02	01.09	Для дослідних і навчальних цілей
	03.11	Для будівництва та обслуговування будівель і споруд закладів науки
	08.01	Для забезпечення охорони об'єктів культурної спадщини
	10.09	Для проведення науково-дослідних робіт
	11.02	Для розміщення та експлуатації основних, підсобних і допоміжних будівель та споруд підприємств переробної, машинобудівної та іншої промисловості
Супутні види		

Інв. № ори..	Підпис і дата	Зам. інв. №

Зм.	Кіл.	Арк.	№ док.	Підпис	Дата

23-957 – ДПТ.ПЗ

Лист

24

02.04; 03.02; 03.03; 03.05; 03.07; 03.08; 03.09; 03.10; 03.12; 03.13; 03.14; 04.10; 05.01; 07.02; 07.08; 08.02; 11.04; 11.07; 11.08; 12.13; 13.01; 13.02; 13.03; 14.02	02.04	Для будівництва і обслуговування будівель тимчасового проживання
	03.02	Для будівництва та обслуговування будівель закладів освіти
	03.03	Для будівництва та обслуговування будівель закладів охорони здоров'я та соціальної допомоги
	03.05	Для будівництва та обслуговування будівель закладів культурно-просвітницького обслуговування
	03.07	Для будівництва та обслуговування будівель торгівлі
	03.08	Для будівництва та обслуговування об'єктів туристичної інфраструктури та закладів громадського харчування
	03.09	Для будівництва та обслуговування будівель кредитно-фінансових установ
	03.10	Для будівництва та обслуговування адміністративних будинків, офісних будівель компаній, які займаються підприємницькою діяльністю, пов'язаною з отриманням прибутку

Інв. № ори..	Підпис і дата	Зам. інв. №

Зм.	Кіл.	Арк.	№ док.	Підпис	Дата

23-957 – ДПТ.ПЗ

Лист

25

	03.12	Для будівництва та обслуговування будівель закладів комунального обслуговування
	03.13	Для будівництва та обслуговування будівель закладів побутового обслуговування
	03.14	Для розміщення та постійної діяльності органів і підрозділів ДСНС
	04.10	Для збереження та використання пам'яток природи
	05.01	Земельні ділянки іншого природоохоронного призначення (земельні ділянки, в межах яких є природні об'єкти, що мають особливу наукову цінність, та які надаються для збереження і використання цих об'єктів, проведення наукових досліджень, освітньої та виховної роботи)
	07.02	Для будівництва та обслуговування об'єктів фізичної культури і спорту
	07.08	Земельні ділянки загального користування, які використовуються як зелені насадження загального користування
	08.02	Для розміщення та обслуговування музейних закладів

Інв. № ори..	Підпис і дата	Зам. інв. №

Зм.	Кіл.	Арк.	№ док.	Підпис	Дата

23-957 – ДПТ.ПЗ

Лист

26

	11.04	Для розміщення та експлуатації основних, підсобних і допоміжних будівель та споруд технічної інфраструктури (виробництва та розподілення газу, постачання пари та гарячої води, збирання, очищення та розподілення води)
	11.07	Земельні ділянки загального користування, які використовуються як зелені насадження спеціального призначення
	11.08	Земельні ділянки загального користування, відведенні для цілей поводження з відходами
	12.13	Земельні ділянки загального користування, які використовуються як вулиці, майдани, проїзди, дороги, набережні
	13.01	Для розміщення та експлуатації об'єктів і споруд електронних комунікацій
	13.02	Для розміщення та експлуатації будівель та споруд об'єктів поштового зв'язку
	13.03	Для розміщення та експлуатації інших технічних засобів

Зам. інв. №	Підпис і дата	Інв. № ори..
-------------	---------------	--------------

Зм.	Кіл.	Арк.	№ док.	Підпис	Дата	

23-957 – ДПТ.ПЗ

Лист

27

	14.02	Для розміщення, будівництва, експлуатації та обслуговування будівель і споруд об'єктів передачі електричної енергії
1002050101 Території об'єктів електрозабезпечення		
Переважні види	№	Назва коду будівель та споруд, що дозволяється розміщувати
08.01; 10.10; 14.01; 14.02; 14.05; 14.06	08.01	Для забезпечення охорони об'єктів культурної спадщини
	10.10	Для будівництва та експлуатації гідротехнічних, гідрометричних та лінійних споруд
	14.01	Для розміщення, будівництва, експлуатації та обслуговування будівель і споруд об'єктів енергогенеруючих підприємств, установ і організацій
	14.02	Для розміщення, будівництва, експлуатації та обслуговування будівель і споруд об'єктів передачі електричної енергії
	14.05	Земельні ділянки загального користування, які використовуються як зелені насадження спеціального призначення
	14.06	Земельні ділянки загального користування, відведені для цілей поводження з відходами
Супутні види		

Інв. № ори..	
Підпис і дата	
Зам. інв. №	

Зм.	Кіл.	Арк.	№ док.	Підпис	Дата

23-957 – ДПТ.ПЗ

Лист

28

03.14; 04.10; 05.01; 11.04; 13.01; 13.03	03.14	Для розміщення та постійної діяльності органів і підрозділів ДСНС
	04.10	Для збереження та використання пам'яток природи
	05.01	Земельні ділянки іншого природоохоронного призначення (земельні ділянки, в межах яких є природні об'єкти, що мають особливу наукову цінність, та які надаються для збереження і використання цих об'єктів, проведення наукових досліджень, освітньої та виховної роботи)
	11.04	Для розміщення та експлуатації основних, підсобних і допоміжних будівель та споруд технічної інфраструктури (виробництва та розподілення газу, постачання пари та гарячої води, збирання, очищення та розподілення води)
	13.01	Для розміщення та експлуатації об'єктів і споруд електронних комунікацій
	13.03	Для розміщення та експлуатації інших технічних засобів
1002050200 Території об'єктів водопостачання та водовідведення		
Переважні види	№	Назва коду будівель та споруд, що дозволяється розміщувати

Інв. № ори..	Підпис і дата	Зам. інв. №

Зм.	Кіл.	Арк.	№ док.	Підпис	Дата

23-957 – ДПТ.ПЗ

Лист

29

08.01; 11.04	08.01	Для забезпечення охорони об'єктів культурної спадщини
	11.04	Для розміщення та експлуатації основних, підсобних і допоміжних будівель та споруд технічної інфраструктури (виробництва та розподілення газу, постачання пари та гарячої води, збирання, очищення та розподілення води)
Супутні види		
03.14; 04.10; 05.01; 11.07; 13.01; 13.03; 14.02	03.14	Для розміщення та постійної діяльності органів і підрозділів ДСНС
	04.10	Для збереження та використання пам'яток природи
	05.01	Земельні ділянки іншого природоохоронного призначення (земельні ділянки, в межах яких є природні об'єкти, що мають особливу наукову цінність, та які надаються для збереження і використання цих об'єктів, проведення наукових досліджень, освітньої та виховної роботи)
	11.07	Земельні ділянки загального користування, які використовуються як зелені насадження спеціального призначення

Інв. № ори..	Підпис і дата	Зам. інв. №

Зм.	Кіл.	Арк.	№ док.	Підпис	Дата

23-957 – ДПТ.ПЗ

Лист

30

	13.01	Для розміщення та експлуатації об'єктів і споруд електронних комунікацій
	13.03	Для розміщення та експлуатації інших технічних засобів
	14.02	Для розміщення, будівництва, експлуатації та обслуговування будівель і споруд об'єктів передачі електричної енергії

20606.0 Території вулиць та доріг

Переважні види	№	Назва коду будівель та споруд, що дозволяється розміщувати
08.01; 12.13	08.01	Для забезпечення охорони об'єктів культурної спадщини
	12.13	Земельні ділянки загального користування, які використовуються як вулиці, майдани, проїзди, дороги, набережні
Супутні види		
04.10; 07.08; 11.07	04.10	Для збереження та використання пам'яток природи
	07.08	Земельні ділянки загального користування, які використовуються як зелені насадження загального користування
	11.07	Земельні ділянки загального користування, які використовуються як зелені насадження спеціального призначення

Інв. № ори..	Зам. інв. №
Підпис і дата	

Зм.	Кіл.	Арк.	№ док.	Підпис	Дата

23-957 – ДПТ.ПЗ

Лист

31

Відомості про межі функціональних зон у затвердженій містобудівній документації, вносяться до Державного земельного кадастру.

Після затвердження детального плану території пропонується привести земельні ділянки у відповідність до розробленої містобудівної документації з урахуванням нових запроєктованих обмежень у їх використанні.

Зміна цільового призначення земельних ділянок, розташованих у межах функціональних зон детальними планами територій може здійснюватися їх власниками без розроблення проекту землеустрою щодо відведення земельної ділянки з дотриманням вимог частини п'ятої статті 20 Земельного Кодексу України.

Детальний план території встановлює проектні обмеження у використанні земель на земельні ділянки за кадастровими номерами: 0510100000:01:059:0091, 0510100000:01:059:0092, 0510100000:01:059:0073, 0510100000:01:059:0072, за висновками відповідних служб.

Переліки обмежень у використанні земель та переліки земельних ділянок, щодо яких встановлено обмеження у використанні земель додані, згідно статті 45-1 Закону України "Про землеустрій".

2.6 Забудова територій та господарська діяльність

2.6.1 Розміщення житлового фонду

Житловий фонд в межах території проектування відсутній.

2.6.2 Розміщення ділових центрів та інноваційних рішень

В межах території відсутні комерційні об'єкти.

2.6.3 Розміщення виробничих об'єктів

В межах території присутні виробничі об'єкти V класу шкідливості – завод холодильного обладнання «Green cool».

Інв. № ори..	Підпис і дата	Зам. інв. №

Зм.	Кіл.	Арк.	№ док.	Підпис	Дата

23-957 – ДПТ.ПЗ

Лист

32

Також на території присутні внутрішньо технічні проїзди.

Рух по території внутрішньо технічного проїзду передбачений легковим транспортом, спецтехнікою (пожежних машин, технікою для обслуговування інженерних мереж тощо).

Схему транспортної мобільності та інфраструктури див. арк. ДПТ-5, креслення поперечних профілів див. арк. ДПТ - 9.

2.8.4 Організація громадського транспорту

Громадський транспорт представлений у вигляді автобусів.

2.8.5 Організація пішохідних зв'язків та велосипедної інфраструктури

Зовнішні пішохідні та велосипедні зв'язки з територією проекту відсутні. Внутрішні пішохідні зв'язки представлені у вигляді внутрішньо технічних та дворових проїздів. Внутрішня велосипедна інфраструктура відсутня.

2.8.6 Організація паркувального простору

Зберігання легкових автомобілів відбувається відповідно до функціонального зонування території. Паркування здійснюється вздовж внутрішніх проїздів та на узбіччях.

2.9 Інженерне забезпечення території, трубопровідний транспорт та телекомунікації

2.9.1 Водопостачання та водовідведення

Джерелом водопостачання існуючої забудови здійснюється КП «Вінницяоблводоканал». В межах території розташовано водозабірну свердловину на території заводу «Green cool».

Найближча до території детального плану є 5-та державна пожежно-рятувальна частина по пров. Залізничний, ба. Відстань від пожежної частини до території детального плану складає орієнтовно 5,0 км, орієнтовний час прибуття пожежного автомобіля складає – 10 хв.

Зам. інв. №	
Підпис і дата	
Інв. № ори..	

Зм.	Кіл.	Арк.	№ док.	Підпис	Дата

Пожежогасіння об'єктів на перспективу передбачається здійснювати від пожежних гідрантів, які необхідно встановити як на існуючій так і на проектній водопровідній мережі з діаметром трубопроводу 100 мм, її кільцюванням та дотриманням нормативного тиску води в ній. Пожежні гідранти (стояки) передбачаються вздовж вулиць та доріг на відстані не більше ніж 2,5 від краю проїзної частини, але не ближче ніж 5 м від будівель. Розміщення перспективних гідрантів на водопровідній мережі, для зовнішнього пожежогасіння будь-якої будівлі чи споруди, що обслуговується мережею, за умови прокладання рукава лінії, довжиною до 200 м за наявності пожежного автомобіля, обладнаного автонасосом (100-150 м – за наявності пожежних автопомп), що визначена за ДБН В.2.5-74:2013, по дорогах з твердим покриттям повинно забезпечуватись від одного гідранта – при витраті води до 15л/с.

2.9.2 Електропостачання

Розподіл електроенергії на території, що розглядається, здійснюється через трансформаторну підстанцію 10/0,4кВ (ТП-10/0,4кВ) по кабельним та повітряним мережам 10кВ та 0,4кВ. Відповідно до Правил охорони електричних мереж охоронна зона ТП складає – 10 м.

2.9.3 Газопостачання

На даний час газопостачання здійснюється газопроводами низького та високого тиску від ГРП до існуючих будівель.

Газопроводи низького тиску забезпечують побутові потреби, газ використовується для приготування їжі, опалення та гарячого водопостачання. Існуючі газові мережі низького тиску обслуговуються ПАТ «Вінницягаз».

2.9.4 Теплопостачання

Теплопостачання в межах території проектування відсутнє.

Зам. інв. №	
Підпис і дата	
Інв. № ори..	

Зм.	Кіл.	Арк.	№ док.	Підпис	Дата

2.9.5 Трубопровідний транспорт

Трубопровідний транспорт в межах території проектування відсутній.

2.9.6 Телекомунікаційні мережі та об'єкти

В межах території проектування прокладені кабельні лінії електрозв'язку. Відповідно до Правил охорони ліній електрозв'язку для підземних кабельних і повітряних ліній електрозв'язку - це смуга землі, обмежена паралельними лініями, віддаленими від траси підземних кабелів або від крайніх проводів повітряних ліній на відстані 2 метрів з кожного боку.

2.10 Підготовка та благоустрій території

2.10.1 Інженерна підготовка і захист території

Водовідведення поверхневих вод від будівель і споруд здійснюється на рослинний шар ґрунту, на ґрунтові та асфальтні проїзди.

Проїзди виконані з ґрунту та твердого асфальто-бетонного покриття. Інші площі зміцнюються рослинним шаром ґрунту з організацією трав'яного покрову, що запобігатиме ерозії ґрунту.

Схема інженерної підготовки і вертикального планування не може слугувати документом для проведення робіт, а є доповненням до архітектурно-планувальної організації земельної ділянки.

2.10.2 Благоустрій території

Благоустрій території відсутній.

2.10.3 Використання підземного простору

В даний час підземний простір території не використовується.

2.10.4 Поводження з відходами

Організація з вивезення відходів відбувається самостійно власниками земельних ділянок.

Зам. інв. №	
Підпис і дата	
Інв. № ори..	

Зм.	Кіл.	Арк.	№ док.	Підпис	Дата

3 ЧАСТИНА II Модель розвитку територій детального планування у довгостроковій перспективі

При моделюванні розвитку території відбувається зважування соціальних, економічних та екологічних критеріїв, завдяки чому забезпечується гармонійний зв'язок на даній території часто суперечливих інтересів людини, виробництва і природи. Моделювання дозволяє досягти повної відповідності між потенційними можливостями простору та характером його використання; розкрити передумови і обмеження розвитку у часі і просторі різних видів діяльності, встановити просторові відмінності цих умов, оптимальний режим розвитку окремих територій, обґрунтувати шляхи найбільш ефективного використання природних і економічних ресурсів, охорони природного середовища і культурної спадщини. Необхідність такого моделювання полягає в тому, що необґрунтоване розташування певних об'єктів (виробничих, житлових, громадських, інженерно-транспортних) у протипоказаному для цього середовищі призводить до економічних, соціальних і екологічних втрат.

Таким чином, моделювання організації та розвитку території дозволяє обґрунтувати всю сукупність проєктних, визначити найбільш раціональний розподіл території між різними функціями, види та інтенсивність господарської діяльності, взаєморозміщення виробничих і невиробничих об'єктів, трасування інженерно-транспортних комунікацій тощо. У результаті стає можливим прогнозувати не тільки просторову організацію, але й профіль та масштаби розвитку виробничого, соціального та рекреаційного комплексу територіальної громади.

Результатом моделювання організації території є її функціональне зонування, конструювання її планувальної структури, яка складається з точково-вузлових (планувальні центри), лінійних (планувальні осі) та площинних (планувальні зони) елементів. Ці елементи поділяються на головні і другорядні, природно-ландшафтні (ріки, узбережжя морів, родовища корисних копалин, гори,

Інв. № ори..	Підпис і дата	Зам. інв. №

Зм.	Кіл.	Арк.	№ док.	Підпис	Дата

23-957 – ДПТ.ПЗ

Лист

37

ліси) та штучні (населені пункти, крупні виробничі об'єкти, магістральні мережі і споруди інженерно-транспортної інфраструктури). Планувальні осі та планувальні центри формують опорний каркас території і є головними полями тяжіння майбутніх інвестицій. Кожний з елементів опорного каркасу має свій радіус просторової дії на прилеглу територію.

Моделювання перспективної планувальної організації території доцільно здійснювати в кілька етапів:

перший — виявлення існуючого стану організації території, її недоліків і проблем;

другий — ретроспективний аналіз формування цієї організації, виявлення головних тенденцій такого формування, ступеня їх прогресивності;

третій — вивчення прогностичної інформації, необхідної для удосконалення організації території (демографічний прогноз, тенденції виробничого розвитку, оцінка соціальних, економічних і екологічних наслідків, принципи локалізації можливих об'єктів будівництва та ін.);

четвертий — оцінка обмежень (природних і антропогенних);

п'ятий — існуючий і прогностичний стан організації території більш крупної територіальної системи (району, області), до якої входить територіальна громада;

шостий — прогноз розвитку окремих елементів організації території;

сьомий — ув'язка результатів попередніх етапів і розробка загальної концепції організації території.

Таким чином, вирішення завдань планувальної організації території дозволяє сконструювати цільову модель розвитку відповідної просторової системи, яка не прив'язана до конкретних часових рубежів і є відносно стабільною основою містобудівних вирішень. Моделювання територіальної організації дозволяє визначити послідовні етапи реалізації цієї моделі у часі і просторі. Кількість і тривалість цих етапів повинні обґрунтовуватись шляхом виявлення кри-

Інв. № ори..	Підпис і дата	Зам. інв. №

Зм.	Кіл.	Арк.	№ док.	Підпис	Дата

тичних точок розвитку території, коли цей розвиток наштовхується на необхідність складного перетворення територіальної структури з великими капітальними витратами.

Інв. № ори..	Підпис і дата	Зам. інв. №					Лист
Зм.	Кіл.	Арк.	№ док.	Підпис	Дата	23-957 – ДПТ.ПЗ	

4 ЧАСТИНА III ОБГРУНТУВАННЯ ПРОЕКТНИХ РІШЕНЬ

4.1 Просторово-планувальна організація території

4.1.1 Ситуаційний план

Відповідно до чинного генерального плану м. Вінниці (див. рисунок 2) території які входять в межі розроблення детального плану за наданою інформацією Департаментом архітектури та містобудування відносяться до наступних видів:



Рисунок 2 – Витяг з генерального плану

Інв. № ори..	Підпис і дата	Зам. інв. №

Зм.	Кіл.	Арк.	№ док.	Підпис	Дата

23-957 – ДПТ.ПЗ

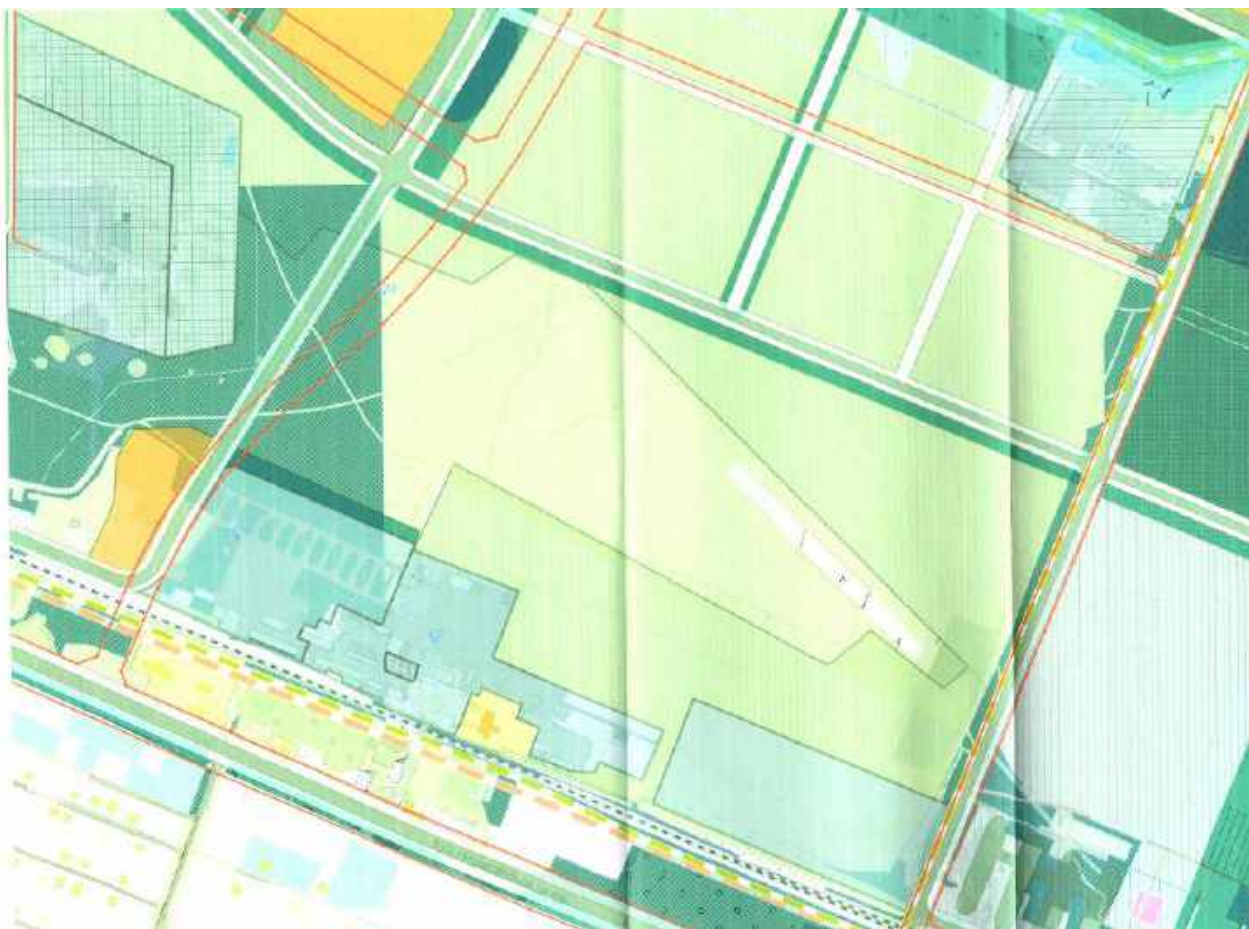
Лист

40

УМОВНІ ПОЗНАЧЕННЯ:

-  - територія складів та баз
-  - територія промисловості
-  - резерв територій промисловості
-  - територія транспорту, територія спецпризначення
-  - територія одноповерхової житлової забудови
-  - територія садибної забудови поза межами міста
-  - територія багатоповерхової житлової забудови (проектна)
-  - територія зелених насаджень (проектні)
-  - територія спеціальних зелених насаджень
-  - територія інших зелених насаджень
-  - прибережно-захисна смуга
-  - магістральні шляхи
-  - пішохідні дороги (проектні)
-  - межа міста не діюча
-  - межа міста діюча (проектна)
-  - червоні лінії

Рішення міської ради №1498 від 23.11.2007 р., зі змінами затвердженими рішенням міської ради №1140 від 01.02.2013 р. – Генеральний план міста

Відповідно до плану зонування міста Вінниці (див. рисунок 3) території які входять в межі розроблення детального плану за наданою інформацією Департаментом архітектури та містобудування відносяться до наступних зон:

Зам. інв. №	
Підпис і дата	
Інв. № ори..	

Зм.	Кіл.	Арк.	№ док.	Підпис	Дата

23-957 – ДПТ.ПЗ

Лист

41



Рисунок 3 – Витяг з плану зонування

Інв. № ори..	Підпис і дата	Зам. інв. №

Зм.	Кіл.	Арк.	№ док.	Підпис	Дата

23-957 – ДПТ.ПЗ

УМОВНІ ПОЗНАЧЕННЯ:

-  Ж-1-1. Зона індивідуальної садибної житлової забудови
-  Ж-4. Зона багатоповерхової житлової забудови
-  Ж-1-1с. Зона індивідуальної садибної житлової забудови в межах санітарно-захисної зони
-  Ж-4с. Зона багатоповерхової житлової забудови в межах санітарно-захисної зони
-  Г-1. Ділова зона
-  Г-4. Лікувальна зона
-  Р-3. Рекреаційна зона озеленення території загального користування
-  Р-4. Рекреаційна зона обмеженого користування
-  ТР-1. Зона транспортної інфраструктури (об'єкти зовнішнього транспорту)
-  ТР-3. Зона транспортної інфраструктури (вулична мережа)
-  КС. Комунально-складська зона
-  В. Зона виробнича
-  Санітарно-захисна зона
-  Санітарно-захисна зона від залізниці
-  Червоні лінії
-  Прибережно-захисна смуга нормативна
-  Межа міста стара (не діюча)
-  Межа міста діюча (Постанова Верховної Ради України від 13.05.2015 р. № 401-VIII)

Рішення міської ради №451 від 28.05.2021 р. – План зонування

Зам. інв. №	
Підпис і дата	
Інв. № ори..	

Зм.	Кіл.	Арк.	№ док.	Підпис	Дата

23-957 – ДПТ.ПЗ

Лист

43



Рисунок 4 – Викопіювання з чергового плану міста

Інв.№ ори..	Підпис і дата	Зам. інв. №

Зм.	Кіл.	Арк.	№ док.	Підпис	Дата

23-957 – ДПТ.ПЗ

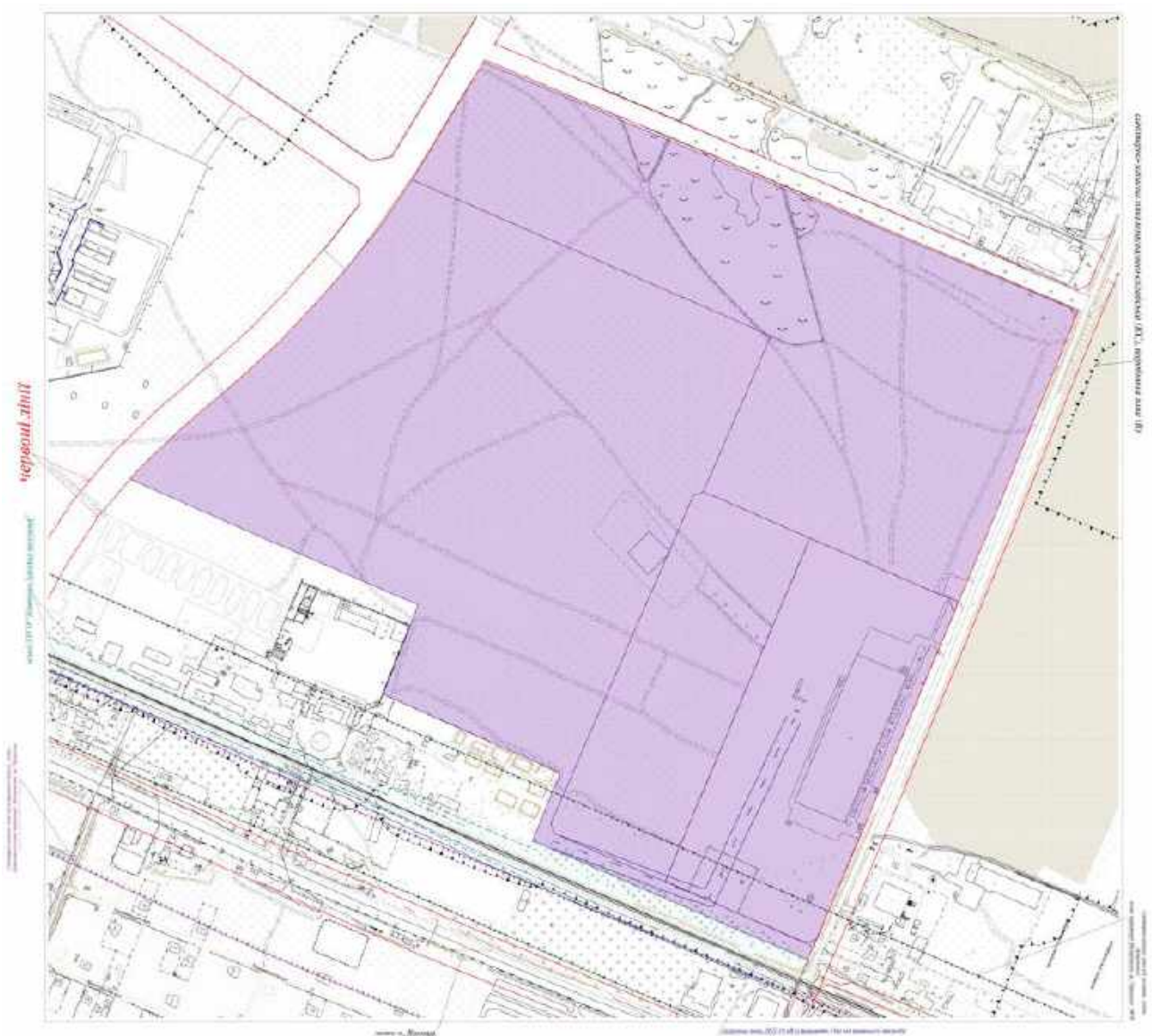
4.1.2 Планувальний каркас та система розселення

Територія проектування розташована в східній частині м. Вінниця. Проектними рішенням детального плану передбачається створення виробничих територій.

Планувальна структура формується з урахуванням компактного розвитку шляхом підвищення інтенсивності використання території з урахуванням неоднорідності функціональних якостей території.

4.2 Природоохоронні та ландшафтно-рекреаційні території

Територія детального плану потрапляє у межі Галицько-Слобожанського субширотного національного екокоридору.

Його основу складають теперішні лісостепові ландшафтні утворення, тобто поєднання лісових урочищ і місцевостей із супутними лучностеповими.

У межах Вінницької області проходить широколистяно-лісова (або південна) вітка Галицько-Слобожанського субширотного національного екокоридору. Його довжина із заходу на схід 165 км. Мінімальна ширина цього природного коридору 45 км, максимальна – 73 км.

Північна межа Галицько-Слобожанського субширотного національного екокоридору проходить такими населеними пунктами: Хмільник, Калинівка, Турбів, Вороновиця, Немирів, Іллінці, Оратів. Південна його межа проходить такими населеними пунктами: Наддністрянське, Муровані Курилівці, Котюжани, Копайгород, Жмеринка, Копистирин, Деревчин, Джурин, Вапнярка, Митківка, Соболівка, Теплик. Отже, Галицько-Слобожанський субширотний національний екокоридор має звивистий характер.

Ландшафтна структура території Галицько-Слобожанського субширотного національного екокоридору сформована здебільшого лісостеповими ландшафтними комплексами, які виникли на місці широколистяно-лісових і лучностепових. Значно поширені тут привододільні хвилясті й пасмові місцевості з

Інв. № ори..	Підпис і дата	Зам. інв. №

						23-957 – ДПТ.ПЗ	Лист
Зм.	Кіл.	Арк.	№ док.	Підпис	Дата		45

сіримі і ясно-сіримі лісовими ґрунтами, які в минулому майже повністю були вкриті грабовими і дубовими лісами. Підвищення Побузького антиклінорію обумовлює високе гіпсометричне положення поверхні ландшафтів на Жмеринській і Вовковинецькій височинах. У річкових долинах відслонюються четвертинні лесові відклади та малопотужні піщано-глинисті неогенові відклади сармату, які перекривають кристалічний фундамент. Великі площі зайняті структурно-ерозійними хвилястими плато з темно-сіримі ґрунтами й чорноземами опідзоленими, в минулому з лучно-степовими асоціаціями, що зростали на типових чорноземах. Ландшафтні комплекси широколистяних лісів займають серед них найбільші схили.

Поміж лісостепових ландшафтів у північній частині області виділяються типові поліські ландшафтні комплекси. Вони сформувались на алювіально-зандрових відкладах. При достатній зволоженості під суборами на зандрових масивах утворилися дерново-підзолисті ґрунти. Ландшафтні комплекси сосново-широколистяно-лісового типу поширені біля смт. Літин і с. Микулинці. Вони теж сформувались на борових терасах, фрагментарно поширені вздовж р. Південний Буг, у долині р. Соб. Тут на дерново-підзолистих ґрунтах зростають дубово-соснові ліси з бореальними трав'янистими видами. Ці ландшафти поліського типу просторово поєднані з лучними і болотними, широколистяно-лісовими і грабово-дубово-лісовими ландшафтними комплексами. Ці місцевості мають найбільшу залісеність.

У межах Вінницької області поширені різноманітні яружно-балкові місцевості. Вони особливо добре розвинені в центральній частині області. Формуванню яружно-балкової мережі сприяла роздробленість фундаменту на окремі блоки. Зниження-лінеamenti між блоками були усадковані річковими долинами, до яких тяжіє основна частина ярів та балок. Найбільша для цієї області густота і глибина ерозійного розчленування спостерігається саме тут: глибина балок сягає 50 м, а густота розчленування – 0,75 – 1,0 км/км². Там, де долини та

Інв. № ори..	Підпис і дата	Зам. інв. №							Лист
			23-957 – ДПТ.ПЗ						
Зм.	Кіл.	Арк.	№ док.	Підпис	Дата				

балки, врізаються у кристалічні породи щита, контури ерозійних форм набувають каньйоноподібності, їхні схили круті й скелясті, русла порожисті. Схили з ярами часто ускладнені зсувами. Заплавні місцевості займають у ландшафтній структурі області порівняно малі площі. Рослинний покрив заплав – лучний різнотравно-злаковий. Заплавні угіддя використовуються як сіножаті, вигони і пасовища. Русла річок порожисті, трапляються скельні виходи – пороги, шевери та водоспади.

Для Галицько-Слобожанського субширотного національного екокоридору типовими є розташовані на березі р. Південний Буг біля м. Вінниці широколистяно-лісові місцевості з сірими і ясно-сірими лісовими ґрунтами. Тут ростуть дубові ліси, вік яких 180 – 200 років. У лісах поширені дуб черешчатий, явір, граб звичайний, липа, клен, в'яз, ясен, а переважають грабово-дубові ліси. Є урочища, утворені 160 – 200-річними липово-грабово-дубовими, ясенево-кленово-дубовими, грабово-в'язово-кленовими лісами. За своїм складом і віком ці ліси цінні для наукових досліджень. Тут достатньо передумов для організації державного заказника.

4.3 Обмеження у використанні земельних ділянок

4.3.1 Проектні обмеження у використанні земельних ділянок

Відомості про обмеження у використанні земель та режимоутворюючі об'єкти, які обумовлюють наявність відповідних обмежень, вносяться до Державного земельного кадастру на підставі електронних документів окремо на кожен об'єкт Державного земельного кадастру (в разі, коли відомості про такі режимоутворюючі об'єкти та обмеження ще не внесені до Державного земельного кадастру).

ПЕРЕЛІК

обмежень щодо використання земель та земельних ділянок

(існуючий стан)

Кадастровий номер: 0510100000:01:059:0091

Інв. № ори..	Підпис і дата	Зам. інв. №					Лист
Зм.	Кіл.	Арк.	№ док.	Підпис	Дата	23-957 – ДПТ.ПЗ	

Власник: Товариство з обмеженою відповідальністю "ХЕД ВІННИЦЯ"

Місце розташування земельної ділянки:

Вінницька область, м. Вінниця, вулиця Немирівське шосе, 213

Площа: 25,0000 га

Код	Назва	Наявність/Площа
01	Охоронна зона	Відсутні
01.01	Охоронна зона навколо території та об'єкта природно-заповідного фонду	Відсутні
01.02	Зона охорони пам'ятки культурної спадщини	Відсутні
01.02.1	Охоронна зона пам'ятки культурної спадщини	Відсутні
01.02.2	Зона регулювання забудови	Відсутні
01.02.3	Зона охоронюваного ландшафту	Відсутні
01.02.4	Зона охорони археологічного культурного шару	Відсутні
01.03	Охоронна зона навколо (уздовж) об'єкта транспорту	Відсутні
01.03.1	Санітарно-захисна зона навколо (уздовж) об'єкта транспорту	Відсутні
01.04	Охоронна зона навколо (уздовж) об'єкта зв'язку	Відсутні
01.04.1	Охоронна зона навколо (уздовж) об'єкта електрозв'язку	Відсутні
01.04.2	Санітарно-захисна зона навколо (уздовж) об'єкта електрозв'язку	Відсутні
01.05	Охоронна зона навколо (уздовж) об'єкта енергетичної системи	Відсутні
01.05.1	Санітарно-захисна зона навколо (уздовж) об'єкта енергетичної системи	Відсутні
01.06	Охоронна зона навколо об'єкта гідрометеорологічної діяльності	Відсутні
01.07	Охоронна зона навколо геодезичного пункту	Відсутні
01.08	Охоронна зона навколо інженерних комунікацій	Відсутні
01.08.1	Санітарно-захисні смуги навколо інженерних комунікацій	Відсутні
01.09	Охоронна зона навколо промислового об'єкта	Відсутні
01.09.1	Санітарно-захисна смуга навколо промислового об'єкта	Відсутні
02	Зона санітарної охорони	Відсутні
02.01	Зона санітарної охорони джерел та об'єктів централізованого питного водопостачання	Відсутні

Інв. № ори..	Підпис і дата	Зам. інв. №

Зм.	Кіл.	Арк.	№ док.	Підпис	Дата

23-957 – ДПТ.ПЗ

Лист

48

02.01.1	Перший пояс зони санітарної охорони джерел та об'єктів централізованого питного водопостачання (суворого режиму)	Відсутні
02.01.2	Другий пояс зони санітарної охорони джерел та об'єктів централізованого питного водопостачання (обмеження)	Відсутні
02.01.3	Третій пояс зони санітарної охорони джерел та об'єктів централізованого питного водопостачання (спостереження)	Відсутні
02.01.4	Санітарно-захисна смуга об'єкта водопостачання	Наявні -
02.02	Округ санітарної охорони курортів	Відсутні
02.02.1	Перша зона округу санітарної охорони курорту (зона суворого режиму)	Відсутні
02.02.2	Друга зона округу санітарної охорони курорту (зона обмежень)	Відсутні
02.02.3	Третя зона округу санітарної охорони курорту (зона спостережень)	Відсутні
03	Санітарні зони, відстані, розриви	Наявні – 25,0000
03.01	Санітарно-захисна зона навколо об'єкта	Відсутні
03.02	Санітарна відстань (розрив) від об'єкта	Відсутні
04	Зона особливого режиму використання земель	Відсутні
04.01	Прикордонна смуга	Відсутні
04.02	Зона особливого режиму використання земель навколо військової частини, інших військових формувань	Відсутні
04.03	Зона особливого режиму використання земель навколо військових об'єктів	Відсутні
05	Водоохоронне обмеження	Відсутні
05.01	Водоохоронна зона	Відсутні
05.02	Прибережна захисна смуга вздовж річок, навколо водойм та на островах	Відсутні
05.03	Прибережна захисна смуга вздовж морів, морських заток і лиманів та на островах у внутрішніх морських водах	Відсутні
05.04	Берегова смуга водних шляхів	Відсутні
05.05	Смуга відведення	Відсутні
05.06	Пляжна зона	Відсутні
06	Інше обмеження	Відсутні
06.01	Зона особливого режиму забудови	Наявні – 0,0059

Зам. інв. №	
Підпис і дата	
Інв. № ори..	

Зм.	Кіл.	Арк.	№ док.	Підпис	Дата

06.01.1	Території в червоних лініях	Відсутні
06.01.2	Території в зелених лініях	Відсутні
06.01.3	Території в блакитних лініях	Відсутні
06.01.4	Території в жовтих лініях	Відсутні
06.01.5	Території в лініях регулювання забудови	Відсутні
06.02	Територія, що зазнала радіоактивного забруднення внаслідок Чорнобильської катастрофи	Відсутні
06.02.1	Зона відчуження	Відсутні
06.02.2	Зона безумовного (обов'язкового) відселення	Відсутні
06.02.3	Зона гарантованого добровільного відселення	Відсутні
06.03	Зона надзвичайної екологічної ситуації	Відсутні
06.04	Умова додержання природоохоронних вимог або виконання визначених робіт	Відсутні
06.05	Авіаційне, радіолокаційне обмеження	Відсутні
06.05.1	Зона обмеження забудови від радіотехнічних, радіолокаційних об'єктів	Відсутні
06.05.2	Поверхня обмеження забудови	Відсутні
06.05.3	Зона обмежень забудови щодо умов авіаційного шуму	Відсутні
06.05.4	Захисна зона аеронавігаційного обладнання	Відсутні
06.05.5	Смуга повітряних підходів	Відсутні
06.06	Історико-культурне обмеження	Відсутні
06.06.1	Буферна зона об'єкта всесвітньої спадщини	Відсутні
06.06.2	Історичний ареал населеного місця	Відсутні
06.06.3	Охоронювана археологічна територія	Відсутні
06.06.4	Історико-культурний заповідник	Відсутні
06.06.5	Історико-культурна заповідна територія	Відсутні
07	Земельні сервітути	Відсутні
07.01	Право проходу та проїзду на велосипеді	Відсутні
07.02	Право проїзду на транспортному засобі по наявному шляху	Відсутні
07.03	Право прокладення та експлуатації ліній електропередачі, зв'язку, трубопроводів, інших лінійних комунікацій	Наявні – 25,0000

Зам. інв. №	
Підпис і дата	
Інв. № ори..	

Зм.	Кіл.	Арк.	№ док.	Підпис	Дата

07.04	Право прокладати на свою земельну ділянку водопровід із чужої природної водойми або через чужу земельну ділянку	Відсутні
07.05	Право відводу води із своєї земельної ділянки на сусідню або через сусідню земельну ділянку	Відсутні
07.06	Право забору води з природної водойми, розташованої на сусідній земельній ділянці, та право проходу до природної водойми	Відсутні
07.07	Право поїти свою худобу із природної водойми, розташованої на сусідній земельній ділянці, та право прогону худоби до природної водойми	Відсутні
07.08	Право прогону худоби по наявному шляху	Відсутні
07.09	Право встановлення будівельних розташувань та складування будівельних матеріалів з метою ремонту будівель та споруд	Відсутні
07.10	Інші земельні сервітути	Відсутні
07.11	Право на розміщення тимчасових споруд (малих архітектурних форм)	Відсутні
07.12	Право на будівництво та розміщення об'єктів нафтогазовидобування	Відсутні
07.13	Право на розміщення об'єктів трубопровідного транспорту	Відсутні
07.14	Право на користування земельною ділянкою для потреб дослідно-промислової розробки родовищ бурштину, інших корисних копалин загальнодержавного значення та/або видобування бурштину, інших корисних копалин загальнодержавного значення, за умови що при цьому не порушуються права землевласника, передбачені статтею 98 Земельного кодексу України	Відсутні
07.15	Право розміщення (переміщення, пересування) об'єктів інженерної інфраструктури меліоративних систем	Відсутні
07.16	Право на будівництво та проходження інженерних, кабельних, трубопровідних мереж, необхідних для повноцінного функціонування індустріальних парків	Відсутні
08	Право користування чужою земельною ділянкою для забудови (суперфіцій)	Відсутні
09	Право користування чужою земельною ділянкою для сільськогосподарських потреб (емфітевзис)	Відсутні
10	Території та об'єкти природно-заповідного фонду	Відсутні
10.01	Національні природні парки	Відсутні
10.02	Біосферні заповідники	Відсутні
10.03	Регіональні ландшафтні парки	Відсутні
10.04	Заказники	Відсутні

Інв. № ори..	Підпис і дата	Зам. інв. №

Зм.	Кіл.	Арк.	№ док.	Підпис	Дата

23-957 – ДПТ.ПЗ

Лист

51

10.05	Пам'ятки природи	Відсутні
10.06	Заповідні урочища	Відсутні
10.07	Парки-пам'ятки садово-паркового мистецтва	Відсутні
10.08	Заповідні зони національних природних парків	Відсутні
10.09	Зони регульованої рекреації національних природних парків	Відсутні
10.10	Зони стаціонарної рекреації національних природних парків	Відсутні
10.11	Господарські зони національних природних парків	Відсутні
10.12	Заповідні зони біосферних заповідників	Відсутні
10.13	Буферні зони біосферних заповідників	Відсутні
10.14	Зони антропогенних ландшафтів біосферних заповідників	Відсутні
10.15	Зони регульованого заповідного режиму біосферних заповідників	Відсутні
10.16	Заповідні зони регіональних ландшафтних парків	Відсутні
10.17	Зони регульованої рекреації регіональних ландшафтних парків	Відсутні
10.18	Зони стаціонарної рекреації регіональних ландшафтних парків	Відсутні
10.19	Господарські зони регіональних ландшафтних парків	Відсутні
10.20	Заповідні зони парків-пам'яток садово-паркового мистецтва	Відсутні
10.21	Експозиційні зони парків-пам'яток садово-паркового мистецтва	Відсутні
10.22	Наукові зони парків-пам'яток садово-паркового мистецтва	Відсутні
10.23	Адміністративно-господарські зони парків-пам'яток садово-паркового мистецтва	Відсутні
10.24	Охоронні зони територій та об'єктів природно-заповідного фонду	Відсутні
10.25	Території, зарезервовані з метою наступного заповідання	Відсутні
10.26	Природний заповідник	Відсутні
10.27	Ботанічний сад	Відсутні
10.28	Заповідна зона ботанічного саду	Відсутні
10.29	Експозиційна зона ботанічного саду	Відсутні
10.30	Наукова зона ботанічного саду	Відсутні

Зам. інв. №	
Підпис і дата	
Інв. № ори..	

Зм.	Кіл.	Арк.	№ док.	Підпис	Дата

23-957 – ДПТ.ПЗ

Лист

52

10.31	Адміністративно-господарська зона ботанічного саду	Відсутні
10.32	Дендрологічний парк	Відсутні
10.33	Заповідна зона дендрологічного парку	Відсутні
10.34	Експозиційна зона дендрологічного парку	Відсутні
10.35	Наукова зона дендрологічного парку	Відсутні
10.36	Адміністративно-господарська зона дендрологічного парку	Відсутні
10.37	Зоологічний парк	Відсутні
10.38	Експозиційна зона зоологічного парку	Відсутні
10.39	Наукова зона зоологічного парку	Відсутні
10.40	Рекреаційна зона зоологічного парку	Відсутні
10.41	Господарська зона зоологічного парку	Відсутні
11	Території, до складу яких входять земельні ділянки, необхідні для розміщення об'єктів, щодо яких відповідно до закону може здійснюватися примусове відчуження земельних ділянок з мотивів суспільної необхідності	Відсутні
12	Заборона на зміну цільового призначення земельної ділянки, ландшафту	Відсутні
13	Заборона на провадження окремих видів діяльності	Відсутні
14	Обов'язок щодо утримання та збереження позахисних лісових смуг	Відсутні
15	Буферна зона	Відсутні
15.01	Буферна зона навколо об'єкта культурної спадщини	Відсутні
16	Території та об'єкти культурної спадщини	Відсутні
16.01	Пам'ятки культурної спадщини та/або їх території	Відсутні
16.02	Історико-культурні заповідники	Відсутні
16.03	Історико-культурні заповідні території	Відсутні
16.04	Охоронювані археологічні території	Відсутні
16.05	Музеї просто неба	Відсутні
16.06	Меморіальні музеї-садиби	Відсутні
16.07	Історичні ареали населених місць	Відсутні
16.08	Об'єкти культурної всесвітньої спадщини	Відсутні
16.09	Інші території та об'єкти культурної спадщини	Відсутні

Зам. інв. №	
Підпис і дата	
Інв. № ори..	

Зм.	Кіл.	Арк.	№ док.	Підпис	Дата

23-957 – ДПТ.ПЗ

Лист

53

ПЕРЕЛІК

обмежень щодо використання земель та земельних ділянок

(проектний стан)

Кадастровий номер: 0510100000:01:059:0091

Власник: Товариство з обмеженою відповідальністю "ХЕД ВІННИЦЯ"

Місце розташування земельної ділянки:

Вінницька область, м. Вінниця, вулиця Немирівське шосе, 213

Площа: 25,0000 га

Код	Назва	Наявність/Площа
01	Охоронна зона	Відсутні
01.01	Охоронна зона навколо території та об'єкта природно-заповідного фонду	Відсутні
01.02	Зона охорони пам'ятки культурної спадщини	Відсутні
01.02.1	Охоронна зона пам'ятки культурної спадщини	Відсутні
01.02.2	Зона регулювання забудови	Відсутні
01.02.3	Зона охоронюваного ландшафту	Відсутні
01.02.4	Зона охорони археологічного культурного шару	Відсутні
01.03	Охоронна зона навколо (уздовж) об'єкта транспорту	Відсутні
01.03.1	Санітарно-захисна зона навколо (уздовж) об'єкта транспорту	Відсутні
01.04	Охоронна зона навколо (уздовж) об'єкта зв'язку	Відсутні
01.04.1	Охоронна зона навколо (уздовж) об'єкта електрозв'язку	Відсутні
01.04.2	Санітарно-захисна зона навколо (уздовж) об'єкта електрозв'язку	Відсутні
01.05	Охоронна зона навколо (уздовж) об'єкта енергетичної системи	Наявні – 0,0779
01.05.1	Санітарно-захисна зона навколо (уздовж) об'єкта енергетичної системи	Відсутні
01.06	Охоронна зона навколо об'єкта гідрометеорологічної діяльності	Відсутні
01.07	Охоронна зона навколо геодезичного пункту	Відсутні
01.08	Охоронна зона навколо інженерних комунікацій	Наявні – 0,3241
01.08.1	Санітарно-захисні смуги навколо інженерних комунікацій	Відсутні

23-957 – ДПТ.ПЗ

Лист

54

Інв. № ори..	Зам. інв. №
Підпис і дата	

Зм.	Кіл.	Арк.	№ док.	Підпис	Дата

01.09	Охоронна зона навколо промислового об'єкта	Відсутні
01.09.1	Санітарно-захисна смуга навколо промислового об'єкта	Відсутні
02	Зона санітарної охорони	Відсутні
02.01	Зона санітарної охорони джерел та об'єктів централізованого питного водопостачання	Відсутні
02.01.1	Перший пояс зони санітарної охорони джерел та об'єктів централізованого питного водопостачання (суворого режиму)	Наявні – 0,0067
02.01.2	Другий пояс зони санітарної охорони джерел та об'єктів централізованого питного водопостачання (обмеження)	Відсутні
02.01.3	Третій пояс зони санітарної охорони джерел та об'єктів централізованого питного водопостачання (спостереження)	Відсутні
02.01.4	Санітарно-захисна смуга об'єкта водопостачання	Наявні -
02.02	Округ санітарної охорони курортів	Відсутні
02.02.1	Перша зона округу санітарної охорони курорту (зона суворого режиму)	Відсутні
02.02.2	Друга зона округу санітарної охорони курорту (зона обмежень)	Відсутні
02.02.3	Третя зона округу санітарної охорони курорту (зона спостережень)	Відсутні
03	Санітарні зони, відстані, розриви	Наявні – 25,0000
03.01	Санітарно-захисна зона навколо об'єкта	Відсутні
03.02	Санітарна відстань (розрив) від об'єкта	Відсутні
04	Зона особливого режиму використання земель	Відсутні
04.01	Прикордонна смуга	Відсутні
04.02	Зона особливого режиму використання земель навколо військової частини, інших військових формувань	Відсутні
04.03	Зона особливого режиму використання земель навколо військових об'єктів	Відсутні
05	Водоохоронне обмеження	Відсутні
05.01	Водоохоронна зона	Відсутні
05.02	Прибережна захисна смуга вздовж річок, навколо водойм та на островах	Відсутні
05.03	Прибережна захисна смуга вздовж морів, морських заток і лиманів та на островах у внутрішніх морських водах	Відсутні
05.04	Берегова смуга водних шляхів	Відсутні

Інв. № ори..	Підпис і дата	Зам. інв. №

Зм.	Кіл.	Арк.	№ док.	Підпис	Дата

05.05	Смуга відведення	Відсутні
05.06	Пляжна зона	Відсутні
06	Інше обмеження	Відсутні
06.01	Зона особливого режиму забудови	Відсутні
06.01.1	Території в червоних лініях	Відсутні
06.01.2	Території в зелених лініях	Відсутні
06.01.3	Території в блакитних лініях	Відсутні
06.01.4	Території в жовтих лініях	Відсутні
06.01.5	Території в лініях регулювання забудови	Відсутні
06.02	Територія, що зазнала радіоактивного забруднення внаслідок Чорнобильської катастрофи	Відсутні
06.02.1	Зона відчуження	Відсутні
06.02.2	Зона безумовного (обов'язкового) відселення	Відсутні
06.02.3	Зона гарантованого добровільного відселення	Відсутні
06.03	Зона надзвичайної екологічної ситуації	Відсутні
06.04	Умова додержання природоохоронних вимог або виконання визначених робіт	Відсутні
06.05	Авіаційне, радіолокаційне обмеження	Відсутні
06.05.1	Зона обмеження забудови від радіотехнічних, радіолокаційних об'єктів	Відсутні
06.05.2	Поверхня обмеження забудови	Відсутні
06.05.3	Зона обмежень забудови щодо умов авіаційного шуму	Відсутні
06.05.4	Захисна зона аеронавігаційного обладнання	Відсутні
06.05.5	Смуга повітряних підходів	Відсутні
06.06	Історико-культурне обмеження	Відсутні
06.06.1	Буферна зона об'єкта всесвітньої спадщини	Відсутні
06.06.2	Історичний ареал населеного місця	Відсутні
06.06.3	Охоронювана археологічна територія	Відсутні
06.06.4	Історико-культурний заповідник	Відсутні
06.06.5	Історико-культурна заповідна територія	Відсутні
07	Земельні сервітути	Відсутні
07.01	Право проходу та проїзду на велосипеді	Відсутні

Інв. № ори..	Підпис і дата	Зам. інв. №

Зм.	Кіл.	Арк.	№ док.	Підпис	Дата

07.02	Право проїзду на транспортному засобі по наявному шляху	Відсутні
07.03	Право прокладення та експлуатації ліній електропередачі, зв'язку, трубопроводів, інших лінійних комунікацій	Наявні – 25,0000
07.04	Право прокладати на свою земельну ділянку водопровід із чужої природної водойми або через чужу земельну ділянку	Відсутні
07.05	Право відводу води із своєї земельної ділянки на сусідню або через сусідню земельну ділянку	Відсутні
07.06	Право забору води з природної водойми, розташованої на сусідній земельній ділянці, та право проходу до природної водойми	Відсутні
07.07	Право поїти свою худобу із природної водойми, розташованої на сусідній земельній ділянці, та право прогону худоби до природної водойми	Відсутні
07.08	Право прогону худоби по наявному шляху	Відсутні
07.09	Право встановлення будівельних розташувань та складування будівельних матеріалів з метою ремонту будівель та споруд	Відсутні
07.10	Інші земельні сервітути	Відсутні
07.11	Право на розміщення тимчасових споруд (малих архітектурних форм)	Відсутні
07.12	Право на будівництво та розміщення об'єктів нафтогазовидобування	Відсутні
07.13	Право на розміщення об'єктів трубопровідного транспорту	Відсутні
07.14	Право на користування земельною ділянкою для потреб дослідно-промислової розробки родовищ бурштину, інших корисних копалин загальнодержавного значення та/або видобування бурштину, інших корисних копалин загальнодержавного значення, за умови що при цьому не порушуються права землевласника, передбачені статтею 98 Земельного кодексу України	Відсутні
07.15	Право розміщення (переміщення, пересування) об'єктів інженерної інфраструктури меліоративних систем	Відсутні
07.16	Право на будівництво та проходження інженерних, кабельних, трубопровідних мереж, необхідних для повноцінного функціонування індустріальних парків	Відсутні
08	Право користування чужою земельною ділянкою для забудови (суперфіцій)	Відсутні
09	Право користування чужою земельною ділянкою для сільськогосподарських потреб (емфітевзис)	Відсутні
10	Території та об'єкти природно-заповідного фонду	Відсутні
10.01	Національні природні парки	Відсутні

Інв. № ори..	Підпис і дата	Зам. інв. №

Зм.	Кіл.	Арк.	№ док.	Підпис	Дата

23-957 – ДПТ.ПЗ

Лист

57

10.02	Біосферні заповідники	Відсутні
10.03	Регіональні ландшафтні парки	Відсутні
10.04	Заказники	Відсутні
10.05	Пам'ятки природи	Відсутні
10.06	Заповідні урочища	Відсутні
10.07	Парки-пам'ятки садово-паркового мистецтва	Відсутні
10.08	Заповідні зони національних природних парків	Відсутні
10.09	Зони регульованої рекреації національних природних парків	Відсутні
10.10	Зони стаціонарної рекреації національних природних парків	Відсутні
10.11	Господарські зони національних природних парків	Відсутні
10.12	Заповідні зони біосферних заповідників	Відсутні
10.13	Буферні зони біосферних заповідників	Відсутні
10.14	Зони антропогенних ландшафтів біосферних заповідників	Відсутні
10.15	Зони регульованого заповідного режиму біосферних заповідників	Відсутні
10.16	Заповідні зони регіональних ландшафтних парків	Відсутні
10.17	Зони регульованої рекреації регіональних ландшафтних парків	Відсутні
10.18	Зони стаціонарної рекреації регіональних ландшафтних парків	Відсутні
10.19	Господарські зони регіональних ландшафтних парків	Відсутні
10.20	Заповідні зони парків-пам'яток садово-паркового мистецтва	Відсутні
10.21	Експозиційні зони парків-пам'яток садово-паркового мистецтва	Відсутні
10.22	Наукові зони парків-пам'яток садово-паркового мистецтва	Відсутні
10.23	Адміністративно-господарські зони парків-пам'яток садово-паркового мистецтва	Відсутні
10.24	Охоронні зони територій та об'єктів природно-заповідного фонду	Відсутні
10.25	Території, зарезервовані з метою наступного заповідання	Відсутні
10.26	Природний заповідник	Відсутні
10.27	Ботанічний сад	Відсутні
10.28	Заповідна зона ботанічного саду	Відсутні

Інв. № ори..	Підпис і дата	Зам. інв. №

Зм.	Кіл.	Арк.	№ док.	Підпис	Дата

23-957 – ДПТ.ПЗ

Лист

58

10.29	Експозиційна зона ботанічного саду	Відсутні
10.30	Наукова зона ботанічного саду	Відсутні
10.31	Адміністративно-господарська зона ботанічного саду	Відсутні
10.32	Дендрологічний парк	Відсутні
10.33	Заповідна зона дендрологічного парку	Відсутні
10.34	Експозиційна зона дендрологічного парку	Відсутні
10.35	Наукова зона дендрологічного парку	Відсутні
10.36	Адміністративно-господарська зона дендрологічного парку	Відсутні
10.37	Зоологічний парк	Відсутні
10.38	Експозиційна зона зоологічного парку	Відсутні
10.39	Наукова зона зоологічного парку	Відсутні
10.40	Рекреаційна зона зоологічного парку	Відсутні
10.41	Господарська зона зоологічного парку	Відсутні
11	Території, до складу яких входять земельні ділянки, необхідні для розміщення об'єктів, щодо яких відповідно до закону може здійснюватися примусове відчуження земельних ділянок з мотивів суспільної необхідності	Відсутні
12	Заборона на зміну цільового призначення земельної ділянки, ландшафту	Відсутні
13	Заборона на провадження окремих видів діяльності	Відсутні
14	Обов'язок щодо утримання та збереження позахисних лісових смуг	Відсутні
15	Буферна зона	Відсутні
15.01	Буферна зона навколо об'єкта культурної спадщини	Відсутні
16	Території та об'єкти культурної спадщини	Відсутні
16.01	Пам'ятки культурної спадщини та/або їх території	Відсутні
16.02	Історико-культурні заповідники	Відсутні
16.03	Історико-культурні заповідні території	Відсутні
16.04	Охоронювані археологічні території	Відсутні
16.05	Музеї просто неба	Відсутні
16.06	Меморіальні музеї-садиби	Відсутні
16.07	Історичні ареали населених місць	Відсутні

Інв. № ори..	Підпис і дата	Зам. інв. №

Зм.	Кіл.	Арк.	№ док.	Підпис	Дата

23-957 – ДПТ.ПЗ

Лист

59

16.08	Об'єкти культурної всесвітньої спадщини	Відсутні
16.09	Інші території та об'єкти культурної спадщини	Відсутні

ПЕРЕЛІК

обмежень щодо використання земель та земельних ділянок

(існуючий стан)

Кадастровий номер: 0510100000:01:059:0092

Власник: Територіальна громада міста Вінниці в особі Вінницької міської ради.

Місце розташування земельної ділянки:
Вінницька область, м. Вінниця, вулиця Немирівське шосе, 213

Площа: 35,7324 га

Код	Назва	Наявність/Площа
01	Охоронна зона	Відсутні
01.01	Охоронна зона навколо території та об'єкта природно-заповідного фонду	Відсутні
01.02	Зона охорони пам'ятки культурної спадщини	Відсутні
01.02.1	Охоронна зона пам'ятки культурної спадщини	Відсутні
01.02.2	Зона регулювання забудови	Відсутні
01.02.3	Зона охоронюваного ландшафту	Відсутні
01.02.4	Зона охорони археологічного культурного шару	Відсутні
01.03	Охоронна зона навколо (уздовж) об'єкта транспорту	Відсутні
01.03.1	Санітарно-захисна зона навколо (уздовж) об'єкта транспорту	Відсутні
01.04	Охоронна зона навколо (уздовж) об'єкта зв'язку	Відсутні
01.04.1	Охоронна зона навколо (уздовж) об'єкта електрозв'язку	Відсутні
01.04.2	Санітарно-захисна зона навколо (уздовж) об'єкта електрозв'язку	Відсутні
01.05	Охоронна зона навколо (уздовж) об'єкта енергетичної системи	Відсутні
01.05.1	Санітарно-захисна зона навколо (уздовж) об'єкта енергетичної системи	Відсутні
01.06	Охоронна зона навколо об'єкта гідрометеорологічної діяльності	Відсутні

Зам. інв. №	
Підпис і дата	
Інв. № ори..	

Зм.	Кіл.	Арк.	№ док.	Підпис	Дата

23-957 – ДПТ.ПЗ

Лист

60

01.07	Охоронна зона навколо геодезичного пункту	Відсутні
01.08	Охоронна зона навколо інженерних комунікацій	Відсутні
01.08.1	Санітарно-захисні смуги навколо інженерних комунікацій	Відсутні
01.09	Охоронна зона навколо промислового об'єкта	Відсутні
01.09.1	Санітарно-захисна смуга навколо промислового об'єкта	Відсутні
02	Зона санітарної охорони	Відсутні
02.01	Зона санітарної охорони джерел та об'єктів централізованого питного водопостачання	Відсутні
02.01.1	Перший пояс зони санітарної охорони джерел та об'єктів централізованого питного водопостачання (суворого режиму)	Відсутні
02.01.2	Другий пояс зони санітарної охорони джерел та об'єктів централізованого питного водопостачання (обмеження)	Відсутні
02.01.3	Третій пояс зони санітарної охорони джерел та об'єктів централізованого питного водопостачання (спостереження)	Відсутні
02.01.4	Санітарно-захисна смуга об'єкта водопостачання	Наявні -
02.02	Округ санітарної охорони курортів	Відсутні
02.02.1	Перша зона округу санітарної охорони курорту (зона суворого режиму)	Відсутні
02.02.2	Друга зона округу санітарної охорони курорту (зона обмежень)	Відсутні
02.02.3	Третя зона округу санітарної охорони курорту (зона спостережень)	Відсутні
03	Санітарні зони, відстані, розриви	Наявні - 35,7324
03.01	Санітарно-захисна зона навколо об'єкта	Відсутні
03.02	Санітарна відстань (розрив) від об'єкта	Відсутні
04	Зона особливого режиму використання земель	Відсутні
04.01	Прикордонна смуга	Відсутні
04.02	Зона особливого режиму використання земель навколо військової частини, інших військових формувань	Відсутні
04.03	Зона особливого режиму використання земель навколо військових об'єктів	Відсутні
05	Водоохоронне обмеження	Відсутні
05.01	Водоохоронна зона	Відсутні

Інв. № ори..	Підпис і дата	Зам. інв. №

Зм.	Кіл.	Арк.	№ док.	Підпис	Дата

23-957 – ДПТ.ПЗ

Лист

61

05.02	Прибережна захисна смуга вздовж річок, навколо водойм та на островах	Відсутні
05.03	Прибережна захисна смуга вздовж морів, морських заток і лиманів та на островах у внутрішніх морських водах	Відсутні
05.04	Берегова смуга водних шляхів	Відсутні
05.05	Смуга відведення	Відсутні
05.06	Пляжна зона	Відсутні
06	Інше обмеження	Відсутні
06.01	Зона особливого режиму забудови	Відсутні
06.01.1	Території в червоних лініях	Відсутні
06.01.2	Території в зелених лініях	Відсутні
06.01.3	Території в блакитних лініях	Відсутні
06.01.4	Території в жовтих лініях	Відсутні
06.01.5	Території в лініях регулювання забудови	Відсутні
06.02	Територія, що зазнала радіоактивного забруднення внаслідок Чорнобильської катастрофи	Відсутні
06.02.1	Зона відчуження	Відсутні
06.02.2	Зона безумовного (обов'язкового) відселення	Відсутні
06.02.3	Зона гарантованого добровільного відселення	Відсутні
06.03	Зона надзвичайної екологічної ситуації	Відсутні
06.04	Умова додержання природоохоронних вимог або виконання визначених робіт	Відсутні
06.05	Авіаційне, радіолокаційне обмеження	Відсутні
06.05.1	Зона обмеження забудови від радіотехнічних, радіолокаційних об'єктів	Відсутні
06.05.2	Поверхня обмеження забудови	Відсутні
06.05.3	Зона обмежень забудови щодо умов авіаційного шуму	Відсутні
06.05.4	Захисна зона аеронавігаційного обладнання	Відсутні
06.05.5	Смуга повітряних підходів	Відсутні
06.06	Історико-культурне обмеження	Відсутні
06.06.1	Буферна зона об'єкта всесвітньої спадщини	Відсутні
06.06.2	Історичний ареал населеного місця	Відсутні
06.06.3	Охоронювана археологічна територія	Відсутні

Зам. інв. №

Підпис і дата

Інв. № ори..

Зм.	Кіл.	Арк.	№ док.	Підпис	Дата

23-957 – ДПТ.ПЗ

Лист

62

06.06.4	Історико-культурний заповідник	Відсутні
06.06.5	Історико-культурна заповідна територія	Відсутні
07	Земельні сервітути	Відсутні
07.01	Право проходу та проїзду на велосипеді	Відсутні
07.02	Право проїзду на транспортному засобі по наявному шляху	Відсутні
07.03	Право прокладення та експлуатації ліній електропередачі, зв'язку, трубопроводів, інших лінійних комунікацій	Наявні – 1,7590
07.04	Право прокладати на свою земельну ділянку водопровід із чужої природної водойми або через чужу земельну ділянку	Відсутні
07.05	Право відводу води із своєї земельної ділянки на сусідню або через сусідню земельну ділянку	Відсутні
07.06	Право забору води з природної водойми, розташованої на сусідній земельній ділянці, та право проходу до природної водойми	Відсутні
07.07	Право поїти свою худобу із природної водойми, розташованої на сусідній земельній ділянці, та право прогону худоби до природної водойми	Відсутні
07.08	Право прогону худоби по наявному шляху	Відсутні
07.09	Право встановлення будівельних розташувань та складування будівельних матеріалів з метою ремонту будівель та споруд	Відсутні
07.10	Інші земельні сервітути	Відсутні
07.11	Право на розміщення тимчасових споруд (малих архітектурних форм)	Відсутні
07.12	Право на будівництво та розміщення об'єктів нафтогазовидобування	Відсутні
07.13	Право на розміщення об'єктів трубопровідного транспорту	Відсутні
07.14	Право на користування земельною ділянкою для потреб дослідно-промислової розробки родовищ бурштину, інших корисних копалин загальнодержавного значення та/або видобування бурштину, інших корисних копалин загальнодержавного значення, за умови що при цьому не порушуються права землевласника, передбачені статтею 98 Земельного кодексу України	Відсутні
07.15	Право розміщення (переміщення, пересування) об'єктів інженерної інфраструктури меліоративних систем	Відсутні
07.16	Право на будівництво та проходження інженерних, кабельних, трубопровідних мереж, необхідних для повноцінного функціонування індустриальних парків	Відсутні

Інв. № ори..	Підпис і дата	Зам. інв. №

Зм.	Кіл.	Арк.	№ док.	Підпис	Дата

23-957 – ДПТ.ПЗ

Лист

63

08	Право користування чужою земельною ділянкою для забудови (суперфіцій)	Відсутні
09	Право користування чужою земельною ділянкою для сільськогосподарських потреб (емфітевзис)	Відсутні
10	Території та об'єкти природно-заповідного фонду	Відсутні
10.01	Національні природні парки	Відсутні
10.02	Біосферні заповідники	Відсутні
10.03	Регіональні ландшафтні парки	Відсутні
10.04	Заказники	Відсутні
10.05	Пам'ятки природи	Відсутні
10.06	Заповідні урочища	Відсутні
10.07	Парки-пам'ятки садово-паркового мистецтва	Відсутні
10.08	Заповідні зони національних природних парків	Відсутні
10.09	Зони регульованої рекреації національних природних парків	Відсутні
10.10	Зони стаціонарної рекреації національних природних парків	Відсутні
10.11	Господарські зони національних природних парків	Відсутні
10.12	Заповідні зони біосферних заповідників	Відсутні
10.13	Буферні зони біосферних заповідників	Відсутні
10.14	Зони антропогенних ландшафтів біосферних заповідників	Відсутні
10.15	Зони регульованого заповідного режиму біосферних заповідників	Відсутні
10.16	Заповідні зони регіональних ландшафтних парків	Відсутні
10.17	Зони регульованої рекреації регіональних ландшафтних парків	Відсутні
10.18	Зони стаціонарної рекреації регіональних ландшафтних парків	Відсутні
10.19	Господарські зони регіональних ландшафтних парків	Відсутні
10.20	Заповідні зони парків-пам'яток садово-паркового мистецтва	Відсутні
10.21	Експозиційні зони парків-пам'яток садово-паркового мистецтва	Відсутні
10.22	Наукові зони парків-пам'яток садово-паркового мистецтва	Відсутні
10.23	Адміністративно-господарські зони парків-пам'яток садово-паркового мистецтва	Відсутні

Інв. № ори..	Підпис і дата	Зам. інв. №

Зм.	Кіл.	Арк.	№ док.	Підпис	Дата

23-957 – ДПТ.ПЗ

Лист

64

10.24	Охоронні зони територій та об'єктів природно-заповідного фонду	Відсутні
10.25	Території, зарезервовані з метою наступного заповідання	Відсутні
10.26	Природний заповідник	Відсутні
10.27	Ботанічний сад	Відсутні
10.28	Заповідна зона ботанічного саду	Відсутні
10.29	Експозиційна зона ботанічного саду	Відсутні
10.30	Наукова зона ботанічного саду	Відсутні
10.31	Адміністративно-господарська зона ботанічного саду	Відсутні
10.32	Дендрологічний парк	Відсутні
10.33	Заповідна зона дендрологічного парку	Відсутні
10.34	Експозиційна зона дендрологічного парку	Відсутні
10.35	Наукова зона дендрологічного парку	Відсутні
10.36	Адміністративно-господарська зона дендрологічного парку	Відсутні
10.37	Зоологічний парк	Відсутні
10.38	Експозиційна зона зоологічного парку	Відсутні
10.39	Наукова зона зоологічного парку	Відсутні
10.40	Рекреаційна зона зоологічного парку	Відсутні
10.41	Господарська зона зоологічного парку	Відсутні
11	Території, до складу яких входять земельні ділянки, необхідні для розміщення об'єктів, щодо яких відповідно до закону може здійснюватися примусове відчуження земельних ділянок з мотивів суспільної необхідності	Відсутні
12	Заборона на зміну цільового призначення земельної ділянки, ландшафту	Відсутні
13	Заборона на провадження окремих видів діяльності	Відсутні
14	Обов'язок щодо утримання та збереження позахисних лісових смуг	Відсутні
15	Буферна зона	Відсутні
15.01	Буферна зона навколо об'єкта культурної спадщини	Відсутні
16	Території та об'єкти культурної спадщини	Відсутні
16.01	Пам'ятки культурної спадщини та/або їх території	Відсутні

Зам. інв. №	
Підпис і дата	
Інв. № ори..	

Зм.	Кіл.	Арк.	№ док.	Підпис	Дата

23-957 – ДПТ.ПЗ

Лист

65

16.02	Історико-культурні заповідники	Відсутні
16.03	Історико-культурні заповідні території	Відсутні
16.04	Охоронювані археологічні території	Відсутні
16.05	Музеї просто неба	Відсутні
16.06	Меморіальні музеї-садиби	Відсутні
16.07	Історичні ареали населених місць	Відсутні
16.08	Об'єкти культурної всесвітньої спадщини	Відсутні
16.09	Інші території та об'єкти культурної спадщини	Відсутні

ПЕРЕЛІК

обмежень щодо використання земель та земельних ділянок (проектний стан)

Кадастровий номер: 0510100000:01:059:0092

Власник: Територіальна громада міста Вінниці в особі Вінницької міської ради.

Місце розташування земельної ділянки:
Вінницька область, м. Вінниця, вулиця Немирівське шосе, 213

Площа: 35,7324 га

Код	Назва	Наявність/Площа
01	Охоронна зона	Відсутні
01.01	Охоронна зона навколо території та об'єкта природно-заповідного фонду	Відсутні
01.02	Зона охорони пам'ятки культурної спадщини	Відсутні
01.02.1	Охоронна зона пам'ятки культурної спадщини	Відсутні
01.02.2	Зона регулювання забудови	Відсутні
01.02.3	Зона охоронюваного ландшафту	Відсутні
01.02.4	Зона охорони археологічного культурного шару	Відсутні
01.03	Охоронна зона навколо (уздовж) об'єкта транспорту	Відсутні
01.03.1	Санітарно-захисна зона навколо (уздовж) об'єкта транспорту	Відсутні
01.04	Охоронна зона навколо (уздовж) об'єкта зв'язку	Відсутні
01.04.1	Охоронна зона навколо (уздовж) об'єкта електрозв'язку	Відсутні

Зам. інв. №	
Підпис і дата	
Інв. № ори..	

Зм.	Кіл.	Арк.	№ док.	Підпис	Дата

23-957 – ДПТ.ПЗ

Лист

66

01.04.2	Санітарно-захисна зона навколо (уздовж) об'єкта електрозв'язку	Відсутні
01.05	Охоронна зона навколо (уздовж) об'єкта енергетичної системи	Наявні – 0,8594
01.05.1	Санітарно-захисна зона навколо (уздовж) об'єкта енергетичної системи	Відсутні
01.06	Охоронна зона навколо об'єкта гідрометеорологічної діяльності	Відсутні
01.07	Охоронна зона навколо геодезичного пункту	Відсутні
01.08	Охоронна зона навколо інженерних комунікацій	Наявні – 0,0245
01.08.1	Санітарно-захисні смуги навколо інженерних комунікацій	Відсутні
01.09	Охоронна зона навколо промислового об'єкта	Відсутні
01.09.1	Санітарно-захисна смуга навколо промислового об'єкта	Відсутні
02	Зона санітарної охорони	Відсутні
02.01	Зона санітарної охорони джерел та об'єктів централізованого питного водопостачання	Відсутні
02.01.1	Перший пояс зони санітарної охорони джерел та об'єктів централізованого питного водопостачання (суворого режиму)	Наявні – 0,0625
02.01.2	Другий пояс зони санітарної охорони джерел та об'єктів централізованого питного водопостачання (обмеження)	Відсутні
02.01.3	Третій пояс зони санітарної охорони джерел та об'єктів централізованого питного водопостачання (спостереження)	Відсутні
02.01.4	Санітарно-захисна смуга об'єкта водопостачання	Наявні -
02.02	Округ санітарної охорони курортів	Відсутні
02.02.1	Перша зона округу санітарної охорони курорту (зона суворого режиму)	Відсутні
02.02.2	Друга зона округу санітарної охорони курорту (зона обмежень)	Відсутні
02.02.3	Третя зона округу санітарної охорони курорту (зона спостережень)	Відсутні
03	Санітарні зони, відстані, розриви	Наявні – 35,7324
03.01	Санітарно-захисна зона навколо об'єкта	Відсутні
03.02	Санітарна відстань (розрив) від об'єкта	Відсутні
04	Зона особливого режиму використання земель	Відсутні

Інв. № ори..	Підпис і дата	Зам. інв. №

Зм.	Кіл.	Арк.	№ док.	Підпис	Дата

23-957 – ДПТ.ПЗ

Лист

67

04.01	Прикордонна смуга	Відсутні
04.02	Зона особливого режиму використання земель навколо військової частини, інших військових формувань	Відсутні
04.03	Зона особливого режиму використання земель навколо військових об'єктів	Відсутні
05	Водоохоронне обмеження	Відсутні
05.01	Водоохоронна зона	Відсутні
05.02	Прибережна захисна смуга вздовж річок, навколо водойм та на островах	Відсутні
05.03	Прибережна захисна смуга вздовж морів, морських заток і лиманів та на островах у внутрішніх морських водах	Відсутні
05.04	Берегова смуга водних шляхів	Відсутні
05.05	Смуга відведення	Відсутні
05.06	Пляжна зона	Відсутні
06	Інше обмеження	Відсутні
06.01	Зона особливого режиму забудови	Відсутні
06.01.1	Території в червоних лініях	Відсутні
06.01.2	Території в зелених лініях	Відсутні
06.01.3	Території в блакитних лініях	Відсутні
06.01.4	Території в жовтих лініях	Відсутні
06.01.5	Території в лініях регулювання забудови	Відсутні
06.02	Територія, що зазнала радіоактивного забруднення внаслідок Чорнобильської катастрофи	Відсутні
06.02.1	Зона відчуження	Відсутні
06.02.2	Зона безумовного (обов'язкового) відселення	Відсутні
06.02.3	Зона гарантованого добровільного відселення	Відсутні
06.03	Зона надзвичайної екологічної ситуації	Відсутні
06.04	Умова додержання природоохоронних вимог або виконання визначених робіт	Відсутні
06.05	Авіаційне, радіолокаційне обмеження	Відсутні
06.05.1	Зона обмеження забудови від радіотехнічних, радіолокаційних об'єктів	Відсутні
06.05.2	Поверхня обмеження забудови	Відсутні
06.05.3	Зона обмежень забудови щодо умов авіаційного шуму	Відсутні
06.05.4	Захисна зона аеронавігаційного обладнання	Відсутні

Інв. № ори..	Підпис і дата	Зам. інв. №

Зм.	Кіл.	Арк.	№ док.	Підпис	Дата

23-957 – ДПТ.ПЗ

Лист

68

06.05.5	Смуга повітряних підходів	Відсутні
06.06	Історико-культурне обмеження	Відсутні
06.06.1	Буферна зона об'єкта всесвітньої спадщини	Відсутні
06.06.2	Історичний ареал населеного місця	Відсутні
06.06.3	Охоронювана археологічна територія	Відсутні
06.06.4	Історико-культурний заповідник	Відсутні
06.06.5	Історико-культурна заповідна територія	Відсутні
07	Земельні сервітути	Відсутні
07.01	Право проходу та проїзду на велосипеді	Відсутні
07.02	Право проїзду на транспортному засобі по наявному шляху	Відсутні
07.03	Право прокладення та експлуатації ліній електропередачі, зв'язку, трубопроводів, інших лінійних комунікацій	Відсутні
07.04	Право прокладати на свою земельну ділянку водопровід із чужої природної водойми або через чужу земельну ділянку	Відсутні
07.05	Право відводу води із своєї земельної ділянки на сусідню або через сусідню земельну ділянку	Відсутні
07.06	Право забору води з природної водойми, розташованої на сусідній земельній ділянці, та право проходу до природної водойми	Відсутні
07.07	Право поїти свою худобу із природної водойми, розташованої на сусідній земельній ділянці, та право прогону худоби до природної водойми	Відсутні
07.08	Право прогону худоби по наявному шляху	Відсутні
07.09	Право встановлення будівельних розташувань та складування будівельних матеріалів з метою ремонту будівель та споруд	Відсутні
07.10	Інші земельні сервітути	Відсутні
07.11	Право на розміщення тимчасових споруд (малих архітектурних форм)	Відсутні
07.12	Право на будівництво та розміщення об'єктів нафтогазовидобування	Відсутні
07.13	Право на розміщення об'єктів трубопровідного транспорту	Відсутні
07.14	Право на користування земельною ділянкою для потреб дослідно-промислової розробки родовищ бурштину, інших корисних копалин загальнодержавного значення та/або видобування бурштину, інших корисних копалин загальнодержавного значення, за умови що при	Відсутні

Зам. інв. №	
Підпис і дата	
Інв. № ори..	

Зм.	Кіл.	Арк.	№ док.	Підпис	Дата

	цьому не порушуються права землевласника, передбачені статтею 98 Земельного кодексу України	
07.15	Право розміщення (переміщення, пересування) об'єктів інженерної інфраструктури меліоративних систем	Відсутні
07.16	Право на будівництво та проходження інженерних, кабельних, трубопровідних мереж, необхідних для повноцінного функціонування індустріальних парків	Відсутні
08	Право користування чужою земельною ділянкою для забудови (суперфіцій)	Відсутні
09	Право користування чужою земельною ділянкою для сільськогосподарських потреб (емфітевзис)	Відсутні
10	Території та об'єкти природно-заповідного фонду	Відсутні
10.01	Національні природні парки	Відсутні
10.02	Біосферні заповідники	Відсутні
10.03	Регіональні ландшафтні парки	Відсутні
10.04	Заказники	Відсутні
10.05	Пам'ятки природи	Відсутні
10.06	Заповідні урочища	Відсутні
10.07	Парки-пам'ятки садово-паркового мистецтва	Відсутні
10.08	Заповідні зони національних природних парків	Відсутні
10.09	Зони регульованої рекреації національних природних парків	Відсутні
10.10	Зони стаціонарної рекреації національних природних парків	Відсутні
10.11	Господарські зони національних природних парків	Відсутні
10.12	Заповідні зони біосферних заповідників	Відсутні
10.13	Буферні зони біосферних заповідників	Відсутні
10.14	Зони антропогенних ландшафтів біосферних заповідників	Відсутні
10.15	Зони регульованого заповідного режиму біосферних заповідників	Відсутні
10.16	Заповідні зони регіональних ландшафтних парків	Відсутні
10.17	Зони регульованої рекреації регіональних ландшафтних парків	Відсутні
10.18	Зони стаціонарної рекреації регіональних ландшафтних парків	Відсутні
10.19	Господарські зони регіональних ландшафтних парків	Відсутні

Інв. № ори..	Підпис і дата	Зам. інв. №

Зм.	Кіл.	Арк.	№ док.	Підпис	Дата

23-957 – ДПТ.ПЗ

Лист

70

10.20	Заповідні зони парків-пам'яток садово-паркового мистецтва	Відсутні
10.21	Експозиційні зони парків-пам'яток садово-паркового мистецтва	Відсутні
10.22	Наукові зони парків-пам'яток садово-паркового мистецтва	Відсутні
10.23	Адміністративно-господарські зони парків-пам'яток садово-паркового мистецтва	Відсутні
10.24	Охоронні зони територій та об'єктів природно-заповідного фонду	Відсутні
10.25	Території, зарезервовані з метою наступного заповідання	Відсутні
10.26	Природний заповідник	Відсутні
10.27	Ботанічний сад	Відсутні
10.28	Заповідна зона ботанічного саду	Відсутні
10.29	Експозиційна зона ботанічного саду	Відсутні
10.30	Наукова зона ботанічного саду	Відсутні
10.31	Адміністративно-господарська зона ботанічного саду	Відсутні
10.32	Дендрологічний парк	Відсутні
10.33	Заповідна зона дендрологічного парку	Відсутні
10.34	Експозиційна зона дендрологічного парку	Відсутні
10.35	Наукова зона дендрологічного парку	Відсутні
10.36	Адміністративно-господарська зона дендрологічного парку	Відсутні
10.37	Зоологічний парк	Відсутні
10.38	Експозиційна зона зоологічного парку	Відсутні
10.39	Наукова зона зоологічного парку	Відсутні
10.40	Рекреаційна зона зоологічного парку	Відсутні
10.41	Господарська зона зоологічного парку	Відсутні
11	Території, до складу яких входять земельні ділянки, необхідні для розміщення об'єктів, щодо яких відповідно до закону може здійснюватися примусове відчуження земельних ділянок з мотивів суспільної необхідності	Відсутні
12	Заборона на зміну цільового призначення земельної ділянки, ландшафту	Відсутні
13	Заборона на провадження окремих видів діяльності	Відсутні

Інв. № ори..	Підпис і дата	Зам. інв. №

Зм.	Кіл.	Арк.	№ док.	Підпис	Дата

23-957 – ДПТ.ПЗ

Лист

71

14	Обов'язок щодо утримання та збереження полезахисних лісових смуг	Відсутні
15	Буферна зона	Відсутні
15.01	Буферна зона навколо об'єкта культурної спадщини	Відсутні
16	Території та об'єкти культурної спадщини	Відсутні
16.01	Пам'ятки культурної спадщини та/або їх території	Відсутні
16.02	Історико-культурні заповідники	Відсутні
16.03	Історико-культурні заповідні території	Відсутні
16.04	Охоронювані археологічні території	Відсутні
16.05	Музеї просто неба	Відсутні
16.06	Меморіальні музеї-садиби	Відсутні
16.07	Історичні ареали населених місць	Відсутні
16.08	Об'єкти культурної всесвітньої спадщини	Відсутні
16.09	Інші території та об'єкти культурної спадщини	Відсутні

ПЕРЕЛІК

обмежень щодо використання земель та земельних ділянок

(існуючий стан)

Кадастровий номер: 0510100000:01:059:0073

Власник: Територіальна громада міста Вінниці в особі Вінницької міської ради.

Місце розташування земельної ділянки:

Вінницька область, м. Вінниця, вулиця Немирівське шосе, 213

Площа: 8,4176 га

Код	Назва	Наявність/Площа
01	Охоронна зона	Відсутні
01.01	Охоронна зона навколо території та об'єкта природно-заповідного фонду	Відсутні
01.02	Зона охорони пам'ятки культурної спадщини	Відсутні
01.02.1	Охоронна зона пам'ятки культурної спадщини	Відсутні
01.02.2	Зона регулювання забудови	Відсутні

Зам. інв. №	
Підпис і дата	
Інв. № ори..	

Зм.	Кіл.	Арк.	№ док.	Підпис	Дата

23-957 – ДПТ.ПЗ

Лист

72

01.02.3	Зона охоронюваного ландшафту	Відсутні
01.02.4	Зона охорони археологічного культурного шару	Відсутні
01.03	Охоронна зона навколо (уздовж) об'єкта транспорту	Відсутні
01.03.1	Санітарно-захисна зона навколо (уздовж) об'єкта транспорту	Відсутні
01.04	Охоронна зона навколо (уздовж) об'єкта зв'язку	Відсутні
01.04.1	Охоронна зона навколо (уздовж) об'єкта електрозв'язку	Відсутні
01.04.2	Санітарно-захисна зона навколо (уздовж) об'єкта електрозв'язку	Відсутні
01.05	Охоронна зона навколо (уздовж) об'єкта енергетичної системи	Відсутні
01.05.1	Санітарно-захисна зона навколо (уздовж) об'єкта енергетичної системи	Відсутні
01.06	Охоронна зона навколо об'єкта гідрометеорологічної діяльності	Відсутні
01.07	Охоронна зона навколо геодезичного пункту	Відсутні
01.08	Охоронна зона навколо інженерних комунікацій	Відсутні
01.08.1	Санітарно-захисні смуги навколо інженерних комунікацій	Відсутні
01.09	Охоронна зона навколо промислового об'єкта	Відсутні
01.09.1	Санітарно-захисна смуга навколо промислового об'єкта	Відсутні
02	Зона санітарної охорони	Відсутні
02.01	Зона санітарної охорони джерел та об'єктів централізованого питного водопостачання	Відсутні
02.01.1	Перший пояс зони санітарної охорони джерел та об'єктів централізованого питного водопостачання (суворого режиму)	Відсутні
02.01.2	Другий пояс зони санітарної охорони джерел та об'єктів централізованого питного водопостачання (обмеження)	Відсутні
02.01.3	Третій пояс зони санітарної охорони джерел та об'єктів централізованого питного водопостачання (спостереження)	Відсутні
02.01.4	Санітарно-захисна смуга об'єкта водопостачання	Наявні -
02.02	Округ санітарної охорони курортів	Відсутні
02.02.1	Перша зона округу санітарної охорони курорту (зона суворого режиму)	Відсутні
02.02.2	Друга зона округу санітарної охорони курорту (зона обмежень)	Відсутні

Інв. № ори..	Підпис і дата	Зам. інв. №

Зм.	Кіл.	Арк.	№ док.	Підпис	Дата

02.02.3	Третя зона округу санітарної охорони курорту (зона спостережень)	Відсутні
03	Санітарні зони, відстані, розриви	Наявні – 8,4176
03.01	Санітарно-захисна зона навколо об'єкта	Відсутні
03.02	Санітарна відстань (розрив) від об'єкта	Відсутні
04	Зона особливого режиму використання земель	Відсутні
04.01	Прикордонна смуга	Відсутні
04.02	Зона особливого режиму використання земель навколо військової частини, інших військових формувань	Відсутні
04.03	Зона особливого режиму використання земель навколо військових об'єктів	Відсутні
05	Водоохоронне обмеження	Відсутні
05.01	Водоохоронна зона	Відсутні
05.02	Прибережна захисна смуга вздовж річок, навколо водойм та на островах	Відсутні
05.03	Прибережна захисна смуга вздовж морів, морських заток і лиманів та на островах у внутрішніх морських водах	Відсутні
05.04	Берегова смуга водних шляхів	Відсутні
05.05	Смуга відведення	Відсутні
05.06	Пляжна зона	Відсутні
06	Інше обмеження	Відсутні
06.01	Зона особливого режиму забудови	Відсутні
06.01.1	Території в червоних лініях	Відсутні
06.01.2	Території в зелених лініях	Відсутні
06.01.3	Території в блакитних лініях	Відсутні
06.01.4	Території в жовтих лініях	Відсутні
06.01.5	Території в лініях регулювання забудови	Відсутні
06.02	Територія, що зазнала радіоактивного забруднення внаслідок Чорнобильської катастрофи	Відсутні
06.02.1	Зона відчуження	Відсутні
06.02.2	Зона безумовного (обов'язкового) відселення	Відсутні
06.02.3	Зона гарантованого добровільного відселення	Відсутні
06.03	Зона надзвичайної екологічної ситуації	Відсутні

Інв. № ори..	Зам. інв. №
Підпис і дата	

Зм.	Кіл.	Арк.	№ док.	Підпис	Дата

06.04	Умова додержання природоохоронних вимог або виконання визначених робіт	Відсутні
06.05	Авіаційне, радіолокаційне обмеження	Відсутні
06.05.1	Зона обмеження забудови від радіотехнічних, радіолокаційних об'єктів	Відсутні
06.05.2	Поверхня обмеження забудови	Відсутні
06.05.3	Зона обмежень забудови щодо умов авіаційного шуму	Відсутні
06.05.4	Захисна зона аеронавігаційного обладнання	Відсутні
06.05.5	Смуга повітряних підходів	Відсутні
06.06	Історико-культурне обмеження	Відсутні
06.06.1	Буферна зона об'єкта всесвітньої спадщини	Відсутні
06.06.2	Історичний ареал населеного місця	Відсутні
06.06.3	Охоронювана археологічна територія	Відсутні
06.06.4	Історико-культурний заповідник	Відсутні
06.06.5	Історико-культурна заповідна територія	Відсутні
07	Земельні сервітути	Відсутні
07.01	Право проходу та проїзду на велосипеді	Відсутні
07.02	Право проїзду на транспортному засобі по наявному шляху	Відсутні
07.03	Право прокладення та експлуатації ліній електропередачі, зв'язку, трубопроводів, інших лінійних комунікацій	Відсутні
07.04	Право прокладати на свою земельну ділянку водопровід із чужої природної водойми або через чужу земельну ділянку	Відсутні
07.05	Право відводу води із своєї земельної ділянки на сусідню або через сусідню земельну ділянку	Відсутні
07.06	Право забору води з природної водойми, розташованої на сусідній земельній ділянці, та право проходу до природної водойми	Відсутні
07.07	Право поїти свою худобу із природної водойми, розташованої на сусідній земельній ділянці, та право прогону худоби до природної водойми	Відсутні
07.08	Право прогону худоби по наявному шляху	Відсутні
07.09	Право встановлення будівельних розташувань та складування будівельних матеріалів з метою ремонту будівель та споруд	Відсутні
07.10	Інші земельні сервітути	Відсутні

Зам. інв. №	
Підпис і дата	
Інв. № ори..	

Зм.	Кіл.	Арк.	№ док.	Підпис	Дата

07.11	Право на розміщення тимчасових споруд (малих архітектурних форм)	Відсутні
07.12	Право на будівництво та розміщення об'єктів нафтогазовидобування	Відсутні
07.13	Право на розміщення об'єктів трубопровідного транспорту	Відсутні
07.14	Право на користування земельною ділянкою для потреб дослідно-промислової розробки родовищ бурштину, інших корисних копалин загальнодержавного значення та/або видобування бурштину, інших корисних копалин загальнодержавного значення, за умови що при цьому не порушуються права землевласника, передбачені статтею 98 Земельного кодексу України	Відсутні
07.15	Право розміщення (переміщення, пересування) об'єктів інженерної інфраструктури меліоративних систем	Відсутні
07.16	Право на будівництво та проходження інженерних, кабельних, трубопровідних мереж, необхідних для повноцінного функціонування індустриальних парків	Відсутні
08	Право користування чужою земельною ділянкою для забудови (суперфіцій)	Відсутні
09	Право користування чужою земельною ділянкою для сільськогосподарських потреб (емфітевзис)	Відсутні
10	Території та об'єкти природно-заповідного фонду	Відсутні
10.01	Національні природні парки	Відсутні
10.02	Біосферні заповідники	Відсутні
10.03	Регіональні ландшафтні парки	Відсутні
10.04	Заказники	Відсутні
10.05	Пам'ятки природи	Відсутні
10.06	Заповідні урочища	Відсутні
10.07	Парки-пам'ятки садово-паркового мистецтва	Відсутні
10.08	Заповідні зони національних природних парків	Відсутні
10.09	Зони регульованої рекреації національних природних парків	Відсутні
10.10	Зони стаціонарної рекреації національних природних парків	Відсутні
10.11	Господарські зони національних природних парків	Відсутні
10.12	Заповідні зони біосферних заповідників	Відсутні
10.13	Буферні зони біосферних заповідників	Відсутні
10.14	Зони антропогенних ландшафтів біосферних заповідників	Відсутні
10.15	Зони регульованого заповідного режиму біосферних заповідників	Відсутні

Інв. № ори..	Підпис і дата	Зам. інв. №

Зм.	Кіл.	Арк.	№ док.	Підпис	Дата

23-957 – ДПТ.ПЗ

Лист

76

10.16	Заповідні зони регіональних ландшафтних парків	Відсутні
10.17	Зони регульованої рекреації регіональних ландшафтних парків	Відсутні
10.18	Зони стаціонарної рекреації регіональних ландшафтних парків	Відсутні
10.19	Господарські зони регіональних ландшафтних парків	Відсутні
10.20	Заповідні зони парків-пам'яток садово-паркового мистецтва	Відсутні
10.21	Експозиційні зони парків-пам'яток садово-паркового мистецтва	Відсутні
10.22	Наукові зони парків-пам'яток садово-паркового мистецтва	Відсутні
10.23	Адміністративно-господарські зони парків-пам'яток садово-паркового мистецтва	Відсутні
10.24	Охоронні зони територій та об'єктів природно-заповідного фонду	Відсутні
10.25	Території, зарезервовані з метою наступного заповідання	Відсутні
10.26	Природний заповідник	Відсутні
10.27	Ботанічний сад	Відсутні
10.28	Заповідна зона ботанічного саду	Відсутні
10.29	Експозиційна зона ботанічного саду	Відсутні
10.30	Наукова зона ботанічного саду	Відсутні
10.31	Адміністративно-господарська зона ботанічного саду	Відсутні
10.32	Дендрологічний парк	Відсутні
10.33	Заповідна зона дендрологічного парку	Відсутні
10.34	Експозиційна зона дендрологічного парку	Відсутні
10.35	Наукова зона дендрологічного парку	Відсутні
10.36	Адміністративно-господарська зона дендрологічного парку	Відсутні
10.37	Зоологічний парк	Відсутні
10.38	Експозиційна зона зоологічного парку	Відсутні
10.39	Наукова зона зоологічного парку	Відсутні
10.40	Рекреаційна зона зоологічного парку	Відсутні
10.41	Господарська зона зоологічного парку	Відсутні

Зам. інв. №

Підпис і дата

Інв. № ори..

Зм.	Кіл.	Арк.	№ док.	Підпис	Дата

23-957 – ДПТ.ПЗ

Лист

77

11	Території, до складу яких входять земельні ділянки, необхідні для розміщення об'єктів, щодо яких відповідно до закону може здійснюватися примусове відчуження земельних ділянок з мотивів суспільної необхідності	Відсутні
12	Заборона на зміну цільового призначення земельної ділянки, ландшафту	Відсутні
13	Заборона на провадження окремих видів діяльності	Відсутні
14	Обов'язок щодо утримання та збереження полевих лісових смуг	Відсутні
15	Буферна зона	Відсутні
15.01	Буферна зона навколо об'єкта культурної спадщини	Відсутні
16	Території та об'єкти культурної спадщини	Відсутні
16.01	Пам'ятки культурної спадщини та/або їх території	Відсутні
16.02	Історико-культурні заповідники	Відсутні
16.03	Історико-культурні заповідні території	Відсутні
16.04	Охоронювані археологічні території	Відсутні
16.05	Музеї просто неба	Відсутні
16.06	Меморіальні музеї-садиби	Відсутні
16.07	Історичні ареали населених місць	Відсутні
16.08	Об'єкти культурної всесвітньої спадщини	Відсутні
16.09	Інші території та об'єкти культурної спадщини	Відсутні

ПЕРЕЛІК

обмежень щодо використання земель та земельних ділянок

(проектний стан)

Кадастровий номер: 0510100000:01:059:0073

Власник: Територіальна громада міста Вінниці в особі Вінницької міської ради.

Місце розташування земельної ділянки:
Вінницька область, м. Вінниця, вулиця Немирівське шосе, 213

Площа: 8,4176 га

Код	Назва	Наявність/Площа
01	Охоронна зона	Відсутні

Зам. інв. №
Підпис і дата
Інв. № ори..

Зм.	Кіл.	Арк.	№ док.	Підпис	Дата

23-957 – ДПТ.ПЗ

Лист

78

01.01	Охоронна зона навколо території та об'єкта природно-заповідного фонду	Відсутні
01.02	Зона охорони пам'ятки культурної спадщини	Відсутні
01.02.1	Охоронна зона пам'ятки культурної спадщини	Відсутні
01.02.2	Зона регулювання забудови	Відсутні
01.02.3	Зона охоронюваного ландшафту	Відсутні
01.02.4	Зона охорони археологічного культурного шару	Відсутні
01.03	Охоронна зона навколо (уздовж) об'єкта транспорту	Відсутні
01.03.1	Санітарно-захисна зона навколо (уздовж) об'єкта транспорту	Відсутні
01.04	Охоронна зона навколо (уздовж) об'єкта зв'язку	Відсутні
01.04.1	Охоронна зона навколо (уздовж) об'єкта електрозв'язку	Відсутні
01.04.2	Санітарно-захисна зона навколо (уздовж) об'єкта електрозв'язку	Відсутні
01.05	Охоронна зона навколо (уздовж) об'єкта енергетичної системи	Наявні – 0,0599
01.05.1	Санітарно-захисна зона навколо (уздовж) об'єкта енергетичної системи	Відсутні
01.06	Охоронна зона навколо об'єкта гідрометеорологічної діяльності	Відсутні
01.07	Охоронна зона навколо геодезичного пункту	Відсутні
01.08	Охоронна зона навколо інженерних комунікацій	Відсутні
01.08.1	Санітарно-захисні смуги навколо інженерних комунікацій	Відсутні
01.09	Охоронна зона навколо промислового об'єкта	Відсутні
01.09.1	Санітарно-захисна смуга навколо промислового об'єкта	Відсутні
02	Зона санітарної охорони	Відсутні
02.01	Зона санітарної охорони джерел та об'єктів централізованого питного водопостачання	Відсутні
02.01.1	Перший пояс зони санітарної охорони джерел та об'єктів централізованого питного водопостачання (суворого режиму)	Відсутні
02.01.2	Другий пояс зони санітарної охорони джерел та об'єктів централізованого питного водопостачання (обмеження)	Відсутні
02.01.3	Третій пояс зони санітарної охорони джерел та об'єктів централізованого питного водопостачання (спостереження)	Відсутні

Інв. № ори..	Підпис і дата	Зам. інв. №

Зм.	Кіл.	Арк.	№ док.	Підпис	Дата

23-957 – ДПТ.ПЗ

Лист

79

02.01.4	Санітарно-захисна смуга об'єкта водопостачання	Наявні -
02.02	Округ санітарної охорони курортів	Відсутні
02.02.1	Перша зона округу санітарної охорони курорту (зона суворого режиму)	Відсутні
02.02.2	Друга зона округу санітарної охорони курорту (зона обмежень)	Відсутні
02.02.3	Третя зона округу санітарної охорони курорту (зона спостережень)	Відсутні
03	Санітарні зони, відстані, розриви	Наявні – 8,4176
03.01	Санітарно-захисна зона навколо об'єкта	Відсутні
03.02	Санітарна відстань (розрив) від об'єкта	Відсутні
04	Зона особливого режиму використання земель	Відсутні
04.01	Прикордонна смуга	Відсутні
04.02	Зона особливого режиму використання земель на- вколо військової частини, інших військових формувань	Відсутні
04.03	Зона особливого режиму використання земель на- вколо військових об'єктів	Відсутні
05	Водоохоронне обмеження	Відсутні
05.01	Водоохоронна зона	Відсутні
05.02	Прибережна захисна смуга вздовж річок, навколо водойм та на островах	Відсутні
05.03	Прибережна захисна смуга вздовж морів, морсь- ких заток і лиманів та на островах у внутрішніх морських водах	Відсутні
05.04	Берегова смуга водних шляхів	Відсутні
05.05	Смуга відведення	Відсутні
05.06	Пляжна зона	Відсутні
06	Інше обмеження	Відсутні
06.01	Зона особливого режиму забудови	Відсутні
06.01.1	Території в червоних лініях	Відсутні
06.01.2	Території в зелених лініях	Відсутні
06.01.3	Території в блакитних лініях	Відсутні
06.01.4	Території в жовтих лініях	Відсутні
06.01.5	Території в лініях регулювання забудови	Відсутні
06.02	Територія, що зазнала радіоактивного забруд- нення внаслідок Чорнобильської катастрофи	Відсутні

Інв. № ори..	Підпис і дата	Зам. інв. №

Зм.	Кіл.	Арк.	№ док.	Підпис	Дата

23-957 – ДПТ.ПЗ

Лист

80

06.02.1	Зона відчуження	Відсутні
06.02.2	Зона безумовного (обов'язкового) відселення	Відсутні
06.02.3	Зона гарантованого добровільного відселення	Відсутні
06.03	Зона надзвичайної екологічної ситуації	Відсутні
06.04	Умова додержання природоохоронних вимог або виконання визначених робіт	Відсутні
06.05	Авіаційне, радіолокаційне обмеження	Відсутні
06.05.1	Зона обмеження забудови від радіотехнічних, радіолокаційних об'єктів	Відсутні
06.05.2	Поверхня обмеження забудови	Відсутні
06.05.3	Зона обмежень забудови щодо умов авіаційного шуму	Відсутні
06.05.4	Захисна зона аеронавігаційного обладнання	Відсутні
06.05.5	Смуга повітряних підходів	Відсутні
06.06	Історико-культурне обмеження	Відсутні
06.06.1	Буферна зона об'єкта всесвітньої спадщини	Відсутні
06.06.2	Історичний ареал населеного місця	Відсутні
06.06.3	Охоронювана археологічна територія	Відсутні
06.06.4	Історико-культурний заповідник	Відсутні
06.06.5	Історико-культурна заповідна територія	Відсутні
07	Земельні сервітути	Відсутні
07.01	Право проходу та проїзду на велосипеді	Відсутні
07.02	Право проїзду на транспортному засобі по наявному шляху	Відсутні
07.03	Право прокладення та експлуатації ліній електропередачі, зв'язку, трубопроводів, інших лінійних комунікацій	Відсутні
07.04	Право прокладати на свою земельну ділянку водопровід із чужої природної водойми або через чужу земельну ділянку	Відсутні
07.05	Право відводу води із своєї земельної ділянки на сусідню або через сусідню земельну ділянку	Відсутні
07.06	Право забору води з природної водойми, розташованої на сусідній земельній ділянці, та право проходу до природної водойми	Відсутні
07.07	Право поїти свою худобу із природної водойми, розташованої на сусідній земельній ділянці, та право прогону худоби до природної водойми	Відсутні
07.08	Право прогону худоби по наявному шляху	Відсутні

Інв. № ори..	Підпис і дата	Зам. інв. №

Зм.	Кіл.	Арк.	№ док.	Підпис	Дата

23-957 – ДПТ.ПЗ

Лист

81

07.09	Право встановлення будівельних розташувань та складування будівельних матеріалів з метою ремонту будівель та споруд	Відсутні
07.10	Інші земельні сервітути	Відсутні
07.11	Право на розміщення тимчасових споруд (малих архітектурних форм)	Відсутні
07.12	Право на будівництво та розміщення об'єктів нафтогазовидобування	Відсутні
07.13	Право на розміщення об'єктів трубопровідного транспорту	Відсутні
07.14	Право на користування земельною ділянкою для потреб дослідно-промислової розробки родовищ бурштину, інших корисних копалин загальнодержавного значення та/або видобування бурштину, інших корисних копалин загальнодержавного значення, за умови що при цьому не порушуються права землевласника, передбачені статтею 98 Земельного кодексу України	Відсутні
07.15	Право розміщення (переміщення, пересування) об'єктів інженерної інфраструктури меліоративних систем	Відсутні
07.16	Право на будівництво та проходження інженерних, кабельних, трубопровідних мереж, необхідних для повноцінного функціонування промислових парків	Відсутні
08	Право користування чужою земельною ділянкою для забудови (суперфіцій)	Відсутні
09	Право користування чужою земельною ділянкою для сільськогосподарських потреб (емфітевзис)	Відсутні
10	Території та об'єкти природно-заповідного фонду	Відсутні
10.01	Національні природні парки	Відсутні
10.02	Біосферні заповідники	Відсутні
10.03	Регіональні ландшафтні парки	Відсутні
10.04	Заказники	Відсутні
10.05	Пам'ятки природи	Відсутні
10.06	Заповідні урочища	Відсутні
10.07	Парки-пам'ятки садово-паркового мистецтва	Відсутні
10.08	Заповідні зони національних природних парків	Відсутні
10.09	Зони регульованої рекреації національних природних парків	Відсутні
10.10	Зони стаціонарної рекреації національних природних парків	Відсутні
10.11	Господарські зони національних природних парків	Відсутні

Інв. № ори..	Підпис і дата	Зам. інв. №

Зм.	Кіл.	Арк.	№ док.	Підпис	Дата

23-957 – ДПТ.ПЗ

Лист

82

10.12	Заповідні зони біосферних заповідників	Відсутні
10.13	Буферні зони біосферних заповідників	Відсутні
10.14	Зони антропогенних ландшафтів біосферних заповідників	Відсутні
10.15	Зони регульованого заповідного режиму біосферних заповідників	Відсутні
10.16	Заповідні зони регіональних ландшафтних парків	Відсутні
10.17	Зони регульованої рекреації регіональних ландшафтних парків	Відсутні
10.18	Зони стаціонарної рекреації регіональних ландшафтних парків	Відсутні
10.19	Господарські зони регіональних ландшафтних парків	Відсутні
10.20	Заповідні зони парків-пам'яток садово-паркового мистецтва	Відсутні
10.21	Експозиційні зони парків-пам'яток садово-паркового мистецтва	Відсутні
10.22	Наукові зони парків-пам'яток садово-паркового мистецтва	Відсутні
10.23	Адміністративно-господарські зони парків-пам'яток садово-паркового мистецтва	Відсутні
10.24	Охоронні зони територій та об'єктів природно-заповідного фонду	Відсутні
10.25	Території, зарезервовані з метою наступного заповідання	Відсутні
10.26	Природний заповідник	Відсутні
10.27	Ботанічний сад	Відсутні
10.28	Заповідна зона ботанічного саду	Відсутні
10.29	Експозиційна зона ботанічного саду	Відсутні
10.30	Наукова зона ботанічного саду	Відсутні
10.31	Адміністративно-господарська зона ботанічного саду	Відсутні
10.32	Дендрологічний парк	Відсутні
10.33	Заповідна зона дендрологічного парку	Відсутні
10.34	Експозиційна зона дендрологічного парку	Відсутні
10.35	Наукова зона дендрологічного парку	Відсутні
10.36	Адміністративно-господарська зона дендрологічного парку	Відсутні
10.37	Зоологічний парк	Відсутні
10.38	Експозиційна зона зоологічного парку	Відсутні

Інв. № ори..	Підпис і дата	Зам. інв. №

Зм.	Кіл.	Арк.	№ док.	Підпис	Дата

10.39	Наукова зона зоологічного парку	Відсутні
10.40	Рекреаційна зона зоологічного парку	Відсутні
10.41	Господарська зона зоологічного парку	Відсутні
11	Території, до складу яких входять земельні ділянки, необхідні для розміщення об'єктів, щодо яких відповідно до закону може здійснюватися примусове відчуження земельних ділянок з мотивів суспільної необхідності	Відсутні
12	Заборона на зміну цільового призначення земельної ділянки, ландшафту	Відсутні
13	Заборона на провадження окремих видів діяльності	Відсутні
14	Обов'язок щодо утримання та збереження полевих лісових смуг	Відсутні
15	Буферна зона	Відсутні
15.01	Буферна зона навколо об'єкта культурної спадщини	Відсутні
16	Території та об'єкти культурної спадщини	Відсутні
16.01	Пам'ятки культурної спадщини та/або їх території	Відсутні
16.02	Історико-культурні заповідники	Відсутні
16.03	Історико-культурні заповідні території	Відсутні
16.04	Охоронювані археологічні території	Відсутні
16.05	Музеї просто неба	Відсутні
16.06	Меморіальні музеї-садиби	Відсутні
16.07	Історичні ареали населених місць	Відсутні
16.08	Об'єкти культурної всесвітньої спадщини	Відсутні
16.09	Інші території та об'єкти культурної спадщини	Відсутні

ПЕРЕЛІК

обмежень щодо використання земель та земельних ділянок

(існуючий стан)

Кадастровий номер: 0510100000:01:059:0072

Власник: Приватне акціонерне товариство «Українська пивна компанія»

Місце розташування земельної ділянки:

Вінницька область, м. Вінниця, вулиця Немирівське шосе, 213

23-957 – ДПТ.ПЗ

Лист

84

Зам. інв. №	
Підпис і дата	
Інв. № ори..	

Зм.	Кіл.	Арк.	№ док.	Підпис	Дата

Площа: 10,8500 га

Код	Назва	Наявність/Площа
01	Охоронна зона	Відсутні
01.01	Охоронна зона навколо території та об'єкта природно-заповідного фонду	Відсутні
01.02	Зона охорони пам'ятки культурної спадщини	Відсутні
01.02.1	Охоронна зона пам'ятки культурної спадщини	Відсутні
01.02.2	Зона регулювання забудови	Відсутні
01.02.3	Зона охоронюваного ландшафту	Відсутні
01.02.4	Зона охорони археологічного культурного шару	Відсутні
01.03	Охоронна зона навколо (уздовж) об'єкта транспорту	Відсутні
01.03.1	Санітарно-захисна зона навколо (уздовж) об'єкта транспорту	Відсутні
01.04	Охоронна зона навколо (уздовж) об'єкта зв'язку	Відсутні
01.04.1	Охоронна зона навколо (уздовж) об'єкта електрозв'язку	Відсутні
01.04.2	Санітарно-захисна зона навколо (уздовж) об'єкта електрозв'язку	Відсутні
01.05	Охоронна зона навколо (уздовж) об'єкта енергетичної системи	Відсутні
01.05.1	Санітарно-захисна зона навколо (уздовж) об'єкта енергетичної системи	Відсутні
01.06	Охоронна зона навколо об'єкта гідрометеорологічної діяльності	Відсутні
01.07	Охоронна зона навколо геодезичного пункту	Відсутні
01.08	Охоронна зона навколо інженерних комунікацій	Відсутні
01.08.1	Санітарно-захисні смуги навколо інженерних комунікацій	Відсутні
01.09	Охоронна зона навколо промислового об'єкта	Відсутні
01.09.1	Санітарно-захисна смуга навколо промислового об'єкта	Відсутні
02	Зона санітарної охорони	Відсутні
02.01	Зона санітарної охорони джерел та об'єктів централізованого питного водопостачання	Відсутні
02.01.1	Перший пояс зони санітарної охорони джерел та об'єктів централізованого питного водопостачання (суворого режиму)	Відсутні
02.01.2	Другий пояс зони санітарної охорони джерел та об'єктів централізованого питного водопостачання (обмеження)	Відсутні

Зам. інв. №	
Підпис і дата	
Інв. № ори..	

Зм.	Кіл.	Арк.	№ док.	Підпис	Дата

23-957 – ДПТ.ПЗ

Лист

85

02.01.3	Третій пояс зони санітарної охорони джерел та об'єктів централізованого питного водопостачання (спостереження)	Відсутні
02.01.4	Санітарно-захисна смуга об'єкта водопостачання	Наявні -
02.02	Округ санітарної охорони курортів	Відсутні
02.02.1	Перша зона округу санітарної охорони курорту (зона суворого режиму)	Відсутні
02.02.2	Друга зона округу санітарної охорони курорту (зона обмежень)	Відсутні
02.02.3	Третя зона округу санітарної охорони курорту (зона спостережень)	Відсутні
03	Санітарні зони, відстані, розриви	Наявні – 10,8500
03.01	Санітарно-захисна зона навколо об'єкта	Відсутні
03.02	Санітарна відстань (розрив) від об'єкта	Відсутні
04	Зона особливого режиму використання земель	Відсутні
04.01	Прикордонна смуга	Відсутні
04.02	Зона особливого режиму використання земель навколо військової частини, інших військових формувань	Відсутні
04.03	Зона особливого режиму використання земель навколо військових об'єктів	Відсутні
05	Водоохоронне обмеження	Відсутні
05.01	Водоохоронна зона	Відсутні
05.02	Прибережна захисна смуга вздовж річок, навколо водойм та на островах	Відсутні
05.03	Прибережна захисна смуга вздовж морів, морських заток і лиманів та на островах у внутрішніх морських водах	Відсутні
05.04	Берегова смуга водних шляхів	Відсутні
05.05	Смуга відведення	Відсутні
05.06	Пляжна зона	Відсутні
06	Інше обмеження	Відсутні
06.01	Зона особливого режиму забудови	Відсутні
06.01.1	Території в червоних лініях	Відсутні
06.01.2	Території в зелених лініях	Відсутні
06.01.3	Території в блакитних лініях	Відсутні
06.01.4	Території в жовтих лініях	Відсутні
06.01.5	Території в лініях регулювання забудови	Відсутні

Інв. № ори..	Підпис і дата	Зам. інв. №

Зм.	Кіл.	Арк.	№ док.	Підпис	Дата

23-957 – ДПТ.ПЗ

Лист

86

06.02	Територія, що зазнала радіоактивного забруднення внаслідок Чорнобильської катастрофи	Відсутні
06.02.1	Зона відчуження	Відсутні
06.02.2	Зона безумовного (обов'язкового) відселення	Відсутні
06.02.3	Зона гарантованого добровільного відселення	Відсутні
06.03	Зона надзвичайної екологічної ситуації	Відсутні
06.04	Умова додержання природоохоронних вимог або виконання визначених робіт	Відсутні
06.05	Авіаційне, радіолокаційне обмеження	Відсутні
06.05.1	Зона обмеження забудови від радіотехнічних, радіолокаційних об'єктів	Відсутні
06.05.2	Поверхня обмеження забудови	Відсутні
06.05.3	Зона обмежень забудови щодо умов авіаційного шуму	Відсутні
06.05.4	Захисна зона аеронавігаційного обладнання	Відсутні
06.05.5	Смуга повітряних підходів	Відсутні
06.06	Історико-культурне обмеження	Відсутні
06.06.1	Буферна зона об'єкта всесвітньої спадщини	Відсутні
06.06.2	Історичний ареал населеного місця	Відсутні
06.06.3	Охоронювана археологічна територія	Відсутні
06.06.4	Історико-культурний заповідник	Відсутні
06.06.5	Історико-культурна заповідна територія	Відсутні
07	Земельні сервітути	Відсутні
07.01	Право проходу та проїзду на велосипеді	Відсутні
07.02	Право проїзду на транспортному засобі по наявному шляху	Відсутні
07.03	Право прокладення та експлуатації ліній електропередачі, зв'язку, трубопроводів, інших лінійних комунікацій	Відсутні
07.04	Право прокладати на свою земельну ділянку водопровід із чужої природної водойми або через чужу земельну ділянку	Відсутні
07.05	Право відводу води із своєї земельної ділянки на сусідню або через сусідню земельну ділянку	Відсутні
07.06	Право забору води з природної водойми, розташованої на сусідній земельній ділянці, та право проходу до природної водойми	Відсутні
07.07	Право поїти свою худобу із природної водойми, розташованої на сусідній земельній ділянці, та право прогону худоби до природної водойми	Відсутні

Інв. № ори..	Підпис і дата	Зам. інв. №

Зм.	Кіл.	Арк.	№ док.	Підпис	Дата

07.08	Право прогону худоби по наявному шляху	Відсутні
07.09	Право встановлення будівельних розташувань та складування будівельних матеріалів з метою ремонту будівель та споруд	Відсутні
07.10	Інші земельні сервітути	Відсутні
07.11	Право на розміщення тимчасових споруд (малих архітектурних форм)	Відсутні
07.12	Право на будівництво та розміщення об'єктів нафтогазовидобування	Відсутні
07.13	Право на розміщення об'єктів трубопровідного транспорту	Відсутні
07.14	Право на користування земельною ділянкою для потреб дослідно-промислової розробки родовищ бурштину, інших корисних копалин загальнодержавного значення та/або видобування бурштину, інших корисних копалин загальнодержавного значення, за умови що при цьому не порушуються права землевласника, передбачені статтею 98 Земельного кодексу України	Відсутні
07.15	Право розміщення (переміщення, пересування) об'єктів інженерної інфраструктури меліоративних систем	Відсутні
07.16	Право на будівництво та проходження інженерних, кабельних, трубопровідних мереж, необхідних для повноцінного функціонування індустриальних парків	Відсутні
08	Право користування чужою земельною ділянкою для забудови (суперфіцій)	Відсутні
09	Право користування чужою земельною ділянкою для сільськогосподарських потреб (емфітевзис)	Відсутні
10	Території та об'єкти природно-заповідного фонду	Відсутні
10.01	Національні природні парки	Відсутні
10.02	Біосферні заповідники	Відсутні
10.03	Регіональні ландшафтні парки	Відсутні
10.04	Заказники	Відсутні
10.05	Пам'ятки природи	Відсутні
10.06	Заповідні урочища	Відсутні
10.07	Парки-пам'ятки садово-паркового мистецтва	Відсутні
10.08	Заповідні зони національних природних парків	Відсутні
10.09	Зони регульованої рекреації національних природних парків	Відсутні
10.10	Зони стаціонарної рекреації національних природних парків	Відсутні
10.11	Господарські зони національних природних парків	Відсутні

Інв. № ори..	Підпис і дата	Зам. інв. №

Зм.	Кіл.	Арк.	№ док.	Підпис	Дата

23-957 – ДПТ.ПЗ

Лист

88

10.12	Заповідні зони біосферних заповідників	Відсутні
10.13	Буферні зони біосферних заповідників	Відсутні
10.14	Зони антропогенних ландшафтів біосферних заповідників	Відсутні
10.15	Зони регульованого заповідного режиму біосферних заповідників	Відсутні
10.16	Заповідні зони регіональних ландшафтних парків	Відсутні
10.17	Зони регульованої рекреації регіональних ландшафтних парків	Відсутні
10.18	Зони стаціонарної рекреації регіональних ландшафтних парків	Відсутні
10.19	Господарські зони регіональних ландшафтних парків	Відсутні
10.20	Заповідні зони парків-пам'яток садово-паркового мистецтва	Відсутні
10.21	Експозиційні зони парків-пам'яток садово-паркового мистецтва	Відсутні
10.22	Наукові зони парків-пам'яток садово-паркового мистецтва	Відсутні
10.23	Адміністративно-господарські зони парків-пам'яток садово-паркового мистецтва	Відсутні
10.24	Охоронні зони територій та об'єктів природно-заповідного фонду	Відсутні
10.25	Території, зарезервовані з метою наступного заповідання	Відсутні
10.26	Природний заповідник	Відсутні
10.27	Ботанічний сад	Відсутні
10.28	Заповідна зона ботанічного саду	Відсутні
10.29	Експозиційна зона ботанічного саду	Відсутні
10.30	Наукова зона ботанічного саду	Відсутні
10.31	Адміністративно-господарська зона ботанічного саду	Відсутні
10.32	Дендрологічний парк	Відсутні
10.33	Заповідна зона дендрологічного парку	Відсутні
10.34	Експозиційна зона дендрологічного парку	Відсутні
10.35	Наукова зона дендрологічного парку	Відсутні
10.36	Адміністративно-господарська зона дендрологічного парку	Відсутні
10.37	Зоологічний парк	Відсутні
10.38	Експозиційна зона зоологічного парку	Відсутні

Інв. № ори..	Підпис і дата	Зам. інв. №

Зм.	Кіл.	Арк.	№ док.	Підпис	Дата

10.39	Наукова зона зоологічного парку	Відсутні
10.40	Рекреаційна зона зоологічного парку	Відсутні
10.41	Господарська зона зоологічного парку	Відсутні
11	Території, до складу яких входять земельні ділянки, необхідні для розміщення об'єктів, щодо яких відповідно до закону може здійснюватися примусове відчуження земельних ділянок з мотивів суспільної необхідності	Відсутні
12	Заборона на зміну цільового призначення земельної ділянки, ландшафту	Відсутні
13	Заборона на провадження окремих видів діяльності	Відсутні
14	Обов'язок щодо утримання та збереження пожежо-захисних лісових смуг	Відсутні
15	Буферна зона	Відсутні
15.01	Буферна зона навколо об'єкта культурної спадщини	Відсутні
16	Території та об'єкти культурної спадщини	Відсутні
16.01	Пам'ятки культурної спадщини та/або їх території	Відсутні
16.02	Історико-культурні заповідники	Відсутні
16.03	Історико-культурні заповідні території	Відсутні
16.04	Охоронювані археологічні території	Відсутні
16.05	Музеї просто неба	Відсутні
16.06	Меморіальні музеї-садиби	Відсутні
16.07	Історичні ареали населених місць	Відсутні
16.08	Об'єкти культурної всесвітньої спадщини	Відсутні
16.09	Інші території та об'єкти культурної спадщини	Відсутні

ПЕРЕЛІК

обмежень щодо використання земель та земельних ділянок (проектний стан)

Кадастровий номер: 0510100000:01:059:0072

Власник: Приватне акціонерне товариство «Українська пивна компанія»

Місце розташування земельної ділянки:

Вінницька область, м. Вінниця, вулиця Немирівське шосе, 213

23-957 – ДПТ.ПЗ

Лист

90

Зам. інв. №	
Підпис і дата	
Інв. № ори..	

Зм.	Кіл.	Арк.	№ док.	Підпис	Дата

Площа: 10,8500 га

Код	Назва	Наяв-ність/Площа
01	Охоронна зона	Відсутні
01.01	Охоронна зона навколо території та об'єкта природно-заповідного фонду	Відсутні
01.02	Зона охорони пам'ятки культурної спадщини	Відсутні
01.02.1	Охоронна зона пам'ятки культурної спадщини	Відсутні
01.02.2	Зона регулювання забудови	Відсутні
01.02.3	Зона охоронюваного ландшафту	Відсутні
01.02.4	Зона охорони археологічного культурного шару	Відсутні
01.03	Охоронна зона навколо (уздовж) об'єкта транспорту	Відсутні
01.03.1	Санітарно-захисна зона навколо (уздовж) об'єкта транспорту	Відсутні
01.04	Охоронна зона навколо (уздовж) об'єкта зв'язку	Відсутні
01.04.1	Охоронна зона навколо (уздовж) об'єкта електрозв'язку	Відсутні
01.04.2	Санітарно-захисна зона навколо (уздовж) об'єкта електрозв'язку	Відсутні
01.05	Охоронна зона навколо (уздовж) об'єкта енергетичної системи	Наявні – 0,6293
01.05.1	Санітарно-захисна зона навколо (уздовж) об'єкта енергетичної системи	Відсутні
01.06	Охоронна зона навколо об'єкта гідрометеорологічної діяльності	Відсутні
01.07	Охоронна зона навколо геодезичного пункту	Відсутні
01.08	Охоронна зона навколо інженерних комунікацій	Відсутні
01.08.1	Санітарно-захисні смуги навколо інженерних комунікацій	Відсутні
01.09	Охоронна зона навколо промислового об'єкта	Відсутні
01.09.1	Санітарно-захисна смуга навколо промислового об'єкта	Відсутні
02	Зона санітарної охорони	Відсутні
02.01	Зона санітарної охорони джерел та об'єктів централізованого питного водопостачання	Відсутні
02.01.1	Перший пояс зони санітарної охорони джерел та об'єктів централізованого питного водопостачання (суворого режиму)	Наявні – 0,3941

Інв. № ори..	Підпис і дата	Зам. інв. №

Зм.	Кіл.	Арк.	№ док.	Підпис	Дата

23-957 – ДПТ.ПЗ

Лист

91

02.01.2	Другий пояс зони санітарної охорони джерел та об'єктів централізованого питного водопостачання (обмеження)	Відсутні
02.01.3	Третій пояс зони санітарної охорони джерел та об'єктів централізованого питного водопостачання (спостереження)	Відсутні
02.01.4	Санітарно-захисна смуга об'єкта водопостачання	Наявні -
02.02	Округ санітарної охорони курортів	Відсутні
02.02.1	Перша зона округу санітарної охорони курорту (зона суворого режиму)	Відсутні
02.02.2	Друга зона округу санітарної охорони курорту (зона обмежень)	Відсутні
02.02.3	Третя зона округу санітарної охорони курорту (зона спостережень)	Відсутні
03	Санітарні зони, відстані, розриви	Наявні – 10,8500
03.01	Санітарно-захисна зона навколо об'єкта	Відсутні
03.02	Санітарна відстань (розрив) від об'єкта	Відсутні
04	Зона особливого режиму використання земель	Відсутні
04.01	Прикордонна смуга	Відсутні
04.02	Зона особливого режиму використання земель навколо військової частини, інших військових формувань	Відсутні
04.03	Зона особливого режиму використання земель навколо військових об'єктів	Відсутні
05	Водоохоронне обмеження	Відсутні
05.01	Водоохоронна зона	Відсутні
05.02	Прибережна захисна смуга вздовж річок, навколо водойм та на островах	Відсутні
05.03	Прибережна захисна смуга вздовж морів, морських заток і лиманів та на островах у внутрішніх морських водах	Відсутні
05.04	Берегова смуга водних шляхів	Відсутні
05.05	Смуга відведення	Відсутні
05.06	Пляжна зона	Відсутні
06	Інше обмеження	Відсутні
06.01	Зона особливого режиму забудови	Відсутні
06.01.1	Території в червоних лініях	Відсутні
06.01.2	Території в зелених лініях	Відсутні
06.01.3	Території в блакитних лініях	Відсутні

Інв. № ори..	Підпис і дата	Зам. інв. №

Зм.	Кіл.	Арк.	№ док.	Підпис	Дата

06.01.4	Території в жовтих лініях	Відсутні
06.01.5	Території в лініях регулювання забудови	Відсутні
06.02	Територія, що зазнала радіоактивного забруднення внаслідок Чорнобильської катастрофи	Відсутні
06.02.1	Зона відчуження	Відсутні
06.02.2	Зона безумовного (обов'язкового) відселення	Відсутні
06.02.3	Зона гарантованого добровільного відселення	Відсутні
06.03	Зона надзвичайної екологічної ситуації	Відсутні
06.04	Умова дотримання природоохоронних вимог або виконання визначених робіт	Відсутні
06.05	Авіаційне, радіолокаційне обмеження	Відсутні
06.05.1	Зона обмеження забудови від радіотехнічних, радіолокаційних об'єктів	Відсутні
06.05.2	Поверхня обмеження забудови	Відсутні
06.05.3	Зона обмежень забудови щодо умов авіаційного шуму	Відсутні
06.05.4	Захисна зона аеронавігаційного обладнання	Відсутні
06.05.5	Смуга повітряних підходів	Відсутні
06.06	Історико-культурне обмеження	Відсутні
06.06.1	Буферна зона об'єкта всесвітньої спадщини	Відсутні
06.06.2	Історичний ареал населеного місця	Відсутні
06.06.3	Охоронювана археологічна територія	Відсутні
06.06.4	Історико-культурний заповідник	Відсутні
06.06.5	Історико-культурна заповідна територія	Відсутні
07	Земельні сервітути	Відсутні
07.01	Право проходу та проїзду на велосипеді	Відсутні
07.02	Право проїзду на транспортному засобі по наявному шляху	Відсутні
07.03	Право прокладення та експлуатації ліній електропередачі, зв'язку, трубопроводів, інших лінійних комунікацій	Відсутні
07.04	Право прокладати на свою земельну ділянку водопровід із чужої природної водойми або через чужу земельну ділянку	Відсутні
07.05	Право відводу води із своєї земельної ділянки на сусідню або через сусідню земельну ділянку	Відсутні

Інв. № ори..	Підпис і дата	Зам. інв. №

Зм.	Кіл.	Арк.	№ док.	Підпис	Дата

07.06	Право забору води з природної водойми, розташованої на сусідній земельній ділянці, та право проходу до природної водойми	Відсутні
07.07	Право поїти свою худобу із природної водойми, розташованої на сусідній земельній ділянці, та право прогону худоби до природної водойми	Відсутні
07.08	Право прогону худоби по наявному шляху	Відсутні
07.09	Право встановлення будівельних розташувань та складування будівельних матеріалів з метою ремонту будівель та споруд	Відсутні
07.10	Інші земельні сервітути	Відсутні
07.11	Право на розміщення тимчасових споруд (малих архітектурних форм)	Відсутні
07.12	Право на будівництво та розміщення об'єктів нафтогазовидобування	Відсутні
07.13	Право на розміщення об'єктів трубопровідного транспорту	Відсутні
07.14	Право на користування земельною ділянкою для потреб дослідно-промислової розробки родовищ бурштину, інших корисних копалин загальнодержавного значення та/або видобування бурштину, інших корисних копалин загальнодержавного значення, за умови що при цьому не порушуються права землевласника, передбачені статтею 98 Земельного кодексу України	Відсутні
07.15	Право розміщення (переміщення, пересування) об'єктів інженерної інфраструктури меліоративних систем	Відсутні
07.16	Право на будівництво та проходження інженерних, кабельних, трубопровідних мереж, необхідних для повноцінного функціонування індустріальних парків	Відсутні
08	Право користування чужою земельною ділянкою для забудови (суперфіцій)	Відсутні
09	Право користування чужою земельною ділянкою для сільськогосподарських потреб (емфітевзис)	Відсутні
10	Території та об'єкти природно-заповідного фонду	Відсутні
10.01	Національні природні парки	Відсутні
10.02	Біосферні заповідники	Відсутні
10.03	Регіональні ландшафтні парки	Відсутні
10.04	Заказники	Відсутні
10.05	Пам'ятки природи	Відсутні
10.06	Заповідні урочища	Відсутні
10.07	Парки-пам'ятки садово-паркового мистецтва	Відсутні
10.08	Заповідні зони національних природних парків	Відсутні

Інв.№ ори..	Підпис і дата	Зам. інв. №

Зм.	Кіл.	Арк.	№ док.	Підпис	Дата

23-957 – ДПТ.ПЗ

Лист

94

10.09	Зони регульованої рекреації національних природних парків	Відсутні
10.10	Зони стаціонарної рекреації національних природних парків	Відсутні
10.11	Господарські зони національних природних парків	Відсутні
10.12	Заповідні зони біосферних заповідників	Відсутні
10.13	Буферні зони біосферних заповідників	Відсутні
10.14	Зони антропогенних ландшафтів біосферних заповідників	Відсутні
10.15	Зони регульованого заповідного режиму біосферних заповідників	Відсутні
10.16	Заповідні зони регіональних ландшафтних парків	Відсутні
10.17	Зони регульованої рекреації регіональних ландшафтних парків	Відсутні
10.18	Зони стаціонарної рекреації регіональних ландшафтних парків	Відсутні
10.19	Господарські зони регіональних ландшафтних парків	Відсутні
10.20	Заповідні зони парків-пам'яток садово-паркового мистецтва	Відсутні
10.21	Експозиційні зони парків-пам'яток садово-паркового мистецтва	Відсутні
10.22	Наукові зони парків-пам'яток садово-паркового мистецтва	Відсутні
10.23	Адміністративно-господарські зони парків-пам'яток садово-паркового мистецтва	Відсутні
10.24	Охоронні зони територій та об'єктів природно-заповідного фонду	Відсутні
10.25	Території, зарезервовані з метою наступного заповідання	Відсутні
10.26	Природний заповідник	Відсутні
10.27	Ботанічний сад	Відсутні
10.28	Заповідна зона ботанічного саду	Відсутні
10.29	Експозиційна зона ботанічного саду	Відсутні
10.30	Наукова зона ботанічного саду	Відсутні
10.31	Адміністративно-господарська зона ботанічного саду	Відсутні
10.32	Дендрологічний парк	Відсутні
10.33	Заповідна зона дендрологічного парку	Відсутні
10.34	Експозиційна зона дендрологічного парку	Відсутні
10.35	Наукова зона дендрологічного парку	Відсутні

Зам. інв. №

Підпис і дата

Інв. № ори..

Зм. Кіл. Арк. № док. Підпис Дата

23-957 – ДПТ.ПЗ

Лист

95

10.36	Адміністративно-господарська зона дендрологічного парку	Відсутні
10.37	Зоологічний парк	Відсутні
10.38	Експозиційна зона зоологічного парку	Відсутні
10.39	Наукова зона зоологічного парку	Відсутні
10.40	Рекреаційна зона зоологічного парку	Відсутні
10.41	Господарська зона зоологічного парку	Відсутні
11	Території, до складу яких входять земельні ділянки, необхідні для розміщення об'єктів, щодо яких відповідно до закону може здійснюватися примусове відчуження земельних ділянок з мотивів суспільної необхідності	Відсутні
12	Заборона на зміну цільового призначення земельної ділянки, ландшафту	Відсутні
13	Заборона на провадження окремих видів діяльності	Відсутні
14	Обов'язок щодо утримання та збереження полевих лісових смуг	Відсутні
15	Буферна зона	Відсутні
15.01	Буферна зона навколо об'єкта культурної спадщини	Відсутні
16	Території та об'єкти культурної спадщини	Відсутні
16.01	Пам'ятки культурної спадщини та/або їх території	Відсутні
16.02	Історико-культурні заповідники	Відсутні
16.03	Історико-культурні заповідні території	Відсутні
16.04	Охоронювані археологічні території	Відсутні
16.05	Музеї просто неба	Відсутні
16.06	Меморіальні музеї-садиби	Відсутні
16.07	Історичні ареали населених місць	Відсутні
16.08	Об'єкти культурної всесвітньої спадщини	Відсутні
16.09	Інші території та об'єкти культурної спадщини	Відсутні

Класифікатор видів цільового призначення земельних ділянок, видів функціонального призначення територій та співвідношення між ними, а також правила його застосування з визначенням категорій земель та видів цільового

Зам. інв. №	
Підпис і дата	
Інв. № ори..	

Зм.	Кіл.	Арк.	№ док.	Підпис	Дата

призначення земельних ділянок, які можуть встановлюватися в межах відповідної функціональної зони, затверджуються Кабінетом Міністрів України. Зазначені класифікатор та правила використовуються для ведення Державного земельного кадастру і містобудівного кадастру.

Включення земельної ділянки із визначеним видом цільового призначення до меж функціональної зони не тягне за собою обов'язковості зміни виду її цільового призначення незалежно від того, чи належить цей вид до переліку видів цільового призначення, визначення яких є можливим у межах такої зони.

Погодження і затвердження документації із землеустрою проводиться в порядку, встановленому Земельним кодексом України.

4.3.2 Встановлені обмеження у використанні земельних ділянок

Встановлені обмеження у використанні земель - інформація щодо обмежень у використанні земель, які встановлюються комплексним планом, а також щодо режимоутворюючих об'єктів, які обумовлюють наявність відповідних обмежень.

Відомості про встановлені комплексним планом обмеження у використанні земель та режимоутворюючі об'єкти, які обумовлюють наявність відповідних обмежень, вносяться до Державного земельного кадастру на підставі електронних документів окремо на кожен об'єкт Державного земельного кадастру (в разі, коли відомості про такі режимоутворюючі об'єкти та обмеження ще не внесені до Державного земельного кадастру).

На територію детального плану комплексний план не розроблявся. Обмеження на даній території встановлені відповідно до Генерального плану м. Вінниці, санітарних норм і правил, державних будівельних норм та чинного законодавства.

4.4 Функціональне зонування території детального планування

Інв. № ори..	Підпис і дата	Зам. інв. №

Зм.	Кіл.	Арк.	№ док.	Підпис	Дата

Дана таблиця відповідає призначенню земельних ділянок детального плану території та створена згідно Постанови Кабінету Міністрів від 28 липня 2023р. №106 Додатку 59, Додатку 60.

1002010000 Території промислових підприємств

Переважні види	№	Код згідно з Класифікатором видів цільового призначення земельних ділянок
08.01; 11.01; 11.02; 11.03; 11.07; 11.08	08.01	Для забезпечення охорони об'єктів культурної спадщини
	11.01	Для розміщення та експлуатації основних, підсобних і допоміжних будівель та споруд підприємствами, що пов'язані з користуванням надрами
	11.02	Для розміщення та експлуатації основних, підсобних і допоміжних будівель та споруд підприємств переробної, машинобудівної та іншої промисловості
	11.03	Для розміщення та експлуатації основних, підсобних і допоміжних будівель та споруд будівельних організацій та підприємств
	11.07	Земельні ділянки загального користування, які використовуються як зелені насадження спеціального призначення
	11.08	Земельні ділянки загального користування, відведенні для цілей поводження з відходами
	Супутні види	
03.07; 03.08; 03.14; 04.10; 05.01; 11.04; 12.13; 13.01; 13.02; 13.03; 14.02	03.07	Для будівництва та обслуговування будівель торгівлі
	03.08	Для будівництва та обслуговування об'єктів туристичної інфраструктури та закладів громадського харчування
	03.14	Для розміщення та постійної діяльності органів і підрозділів ДСНС

23-957 – ДПТ.ПЗ

Лист

98

Інв.№ ори..	Підпис і дата	Зам. інв. №

Зм.	Кіл.	Арк.	№ док.	Підпис	Дата

	04.10	Для збереження та використання пам'яток природи
	05.01	Земельні ділянки іншого природоохоронного призначення (земельні ділянки, в межах яких є природні об'єкти, що мають особливу наукову цінність, та які надаються для збереження і використання цих об'єктів, проведення наукових досліджень, освітньої та виховної роботи)
	11.04	Для розміщення та експлуатації основних, підсобних і допоміжних будівель та споруд технічної інфраструктури (виробництва та розподілення газу, постачання пари та гарячої води, збирання, очищення та розподілення води)
	12.13	Земельні ділянки загального користування, які використовуються як вулиці, майдани, проїзди, дороги, набережні
	13.01	Для розміщення та експлуатації об'єктів і споруд електронних комунікацій
	13.02	Для розміщення та експлуатації будівель та споруд об'єктів поштового зв'язку
	13.03	Для розміщення та експлуатації інших технічних засобів
	14.02	Для розміщення, будівництва, експлуатації та обслуговування будівель і споруд об'єктів передачі електричної енергії

1002040000 Території інноваційних комплексів

Переважні види	№	Назва коду будівель та споруд, що дозволяється розміщувати
01.09; 03.11; 08.01; 10.09; 11.02	01.09	Для дослідних і навчальних цілей
	03.11	Для будівництва та обслуговування будівель і споруд закладів науки
	08.01	Для забезпечення охорони об'єктів культурної спадщини

23-957 – ДПТ.ПЗ

Лист

99

Інв. № ори..	Підпис і дата	Зам. інв. №
Зм.	Кіл.	Арк.
№ док.	Підпис	Дата

	10.09	Для проведення науково-дослідних робіт
	11.02	Для розміщення та експлуатації основних, підсобних і допоміжних будівель та споруд підприємств переробної, машинобудівної та іншої промисловості
Супутні види		
02.04; 03.02; 03.03; 03.05; 03.07; 03.08; 03.09; 03.10; 03.12; 03.13; 03.14; 04.10; 05.01; 07.02; 07.08; 08.02; 11.04; 11.07; 11.08; 12.13; 13.01; 13.02; 13.03; 14.02	02.04	Для будівництва і обслуговування будівель тимчасового проживання
	03.02	Для будівництва та обслуговування будівель закладів освіти
	03.03	Для будівництва та обслуговування будівель закладів охорони здоров'я та соціальної допомоги
	03.05	Для будівництва та обслуговування будівель закладів культурно-просвітницького обслуговування
	03.07	Для будівництва та обслуговування будівель торгівлі
	03.08	Для будівництва та обслуговування об'єктів туристичної інфраструктури та закладів громадського харчування
	03.09	Для будівництва та обслуговування будівель кредитно-фінансових установ
	03.10	Для будівництва та обслуговування адміністративних будинків, офісних будівель компаній, які займаються підприємницькою діяльністю, пов'язаною з отриманням прибутку
	03.12	Для будівництва та обслуговування будівель закладів комунального обслуговування
	03.13	Для будівництва та обслуговування будівель закладів побутового обслуговування
	03.14	Для розміщення та постійної діяльності органів і підрозділів ДСНС

Інв. № ори..	Підпис і дата	Зам. інв. №

Зм.	Кіл.	Арк.	№ док.	Підпис	Дата

23-957 – ДПТ.ПЗ

Лист

100

04.10	Для збереження та використання пам'яток природи
05.01	Земельні ділянки іншого природоохоронного призначення (земельні ділянки, в межах яких є природні об'єкти, що мають особливу наукову цінність, та які надаються для збереження і використання цих об'єктів, проведення наукових досліджень, освітньої та виховної роботи)
07.02	Для будівництва та обслуговування об'єктів фізичної культури і спорту
07.08	Земельні ділянки загального користування, які використовуються як зелені насадження загального користування
08.02	Для розміщення та обслуговування музейних закладів
11.04	Для розміщення та експлуатації основних, підсобних і допоміжних будівель та споруд технічної інфраструктури (виробництва та розподілення газу, постачання пари та гарячої води, збирання, очищення та розподілення води)
11.07	Земельні ділянки загального користування, які використовуються як зелені насадження спеціального призначення
11.08	Земельні ділянки загального користування, відведенні для цілей поводження з відходами
12.13	Земельні ділянки загального користування, які використовуються як вулиці, майдани, проїзди, дороги, набережні
13.01	Для розміщення та експлуатації об'єктів і споруд електронних комунікацій
13.02	Для розміщення та експлуатації будівель та споруд об'єктів поштового зв'язку

Інв. № ори..	Підпис і дата	Зам. інв. №

Зм.	Кіл.	Арк.	№ док.	Підпис	Дата

23-957 – ДПТ.ПЗ

Лист

101

	13.03	Для розміщення та експлуатації інших технічних засобів
	14.02	Для розміщення, будівництва, експлуатації та обслуговування будівель і споруд об'єктів передачі електричної енергії

1002050101 Території об'єктів електрозабезпечення

Переважні види	№	Назва коду будівель та споруд, що дозволяється розміщувати
08.01; 10.10; 14.01; 14.02; 14.05; 14.06	08.01	Для забезпечення охорони об'єктів культурної спадщини
	10.10	Для будівництва та експлуатації гідротехнічних, гідрометричних та лінійних споруд
	14.01	Для розміщення, будівництва, експлуатації та обслуговування будівель і споруд об'єктів енергогенеруючих підприємств, установ і організацій
	14.02	Для розміщення, будівництва, експлуатації та обслуговування будівель і споруд об'єктів передачі електричної енергії
	14.05	Земельні ділянки загального користування, які використовуються як зелені насадження спеціального призначення
	14.06	Земельні ділянки загального користування, відведені для цілей поводження з відходами
Супутні види		
03.14; 04.10; 05.01; 11.04; 13.01; 13.03	03.14	Для розміщення та постійної діяльності органів і підрозділів ДСНС
	04.10	Для збереження та використання пам'яток природи
	05.01	Земельні ділянки іншого природоохоронного призначення (земельні ділянки, в межах яких є природні об'єкти, що мають особливу наукову цінність, та які надаються для збере-

Інв. № ори..	Підпис і дата	Зам. інв. №

Зм.	Кіл.	Арк.	№ док.	Підпис	Дата

23-957 – ДПТ.ПЗ

Лист

102

		ження і використання цих об'єктів, проведення наукових досліджень, освітньої та виховної роботи)
	11.04	Для розміщення та експлуатації основних, підсобних і допоміжних будівель та споруд технічної інфраструктури (виробництва та розподілення газу, постачання пари та гарячої води, збирання, очищення та розподілення води)
	13.01	Для розміщення та експлуатації об'єктів і споруд електронних комунікацій
	13.03	Для розміщення та експлуатації інших технічних засобів

1002050200 Території об'єктів водопостачання та водовідведення

Переважні види	№	Назва коду будівель та споруд, що дозволяється розміщувати
08.01; 11.04	08.01	Для забезпечення охорони об'єктів культурної спадщини
	11.04	Для розміщення та експлуатації основних, підсобних і допоміжних будівель та споруд технічної інфраструктури (виробництва та розподілення газу, постачання пари та гарячої води, збирання, очищення та розподілення води)
Супутні види		
03.14; 04.10; 05.01; 11.07; 13.01; 13.03; 14.02	03.14	Для розміщення та постійної діяльності органів і підрозділів ДСНС
	04.10	Для збереження та використання пам'яток природи
	05.01	Земельні ділянки іншого природоохоронного призначення (земельні ділянки, в межах яких є природні об'єкти, що мають особливу наукову цінність, та які надаються для збереження і використання цих об'єктів, проведення наукових досліджень, освітньої та виховної роботи)

Інв. № ори..	Підпис і дата	Зам. інв. №

Зм.	Кіл.	Арк.	№ док.	Підпис	Дата

23-957 – ДПТ.ПЗ

Лист

103

	11.07	Земельні ділянки загального користування, які використовуються як зелені насадження спеціального призначення
	13.01	Для розміщення та експлуатації об'єктів і споруд електронних комунікацій
	13.03	Для розміщення та експлуатації інших технічних засобів
	14.02	Для розміщення, будівництва, експлуатації та обслуговування будівель і споруд об'єктів передачі електричної енергії

20606.0 Території вулиць та доріг

Переважні види	№	Назва коду будівель та споруд, що дозволяється розміщувати
08.01; 12.13	08.01	Для забезпечення охорони об'єктів культурної спадщини
	12.13	Земельні ділянки загального користування, які використовуються як вулиці, майдани, проїзди, дороги, набережні
Супутні види		
04.10; 07.08; 11.07	04.10	Для збереження та використання пам'яток природи
	07.08	Земельні ділянки загального користування, які використовуються як зелені насадження загального користування
	11.07	Земельні ділянки загального користування, які використовуються як зелені насадження спеціального призначення

4.5 Забудова територій та господарська діяльність

4.5.1 Розміщення житлового фонду

Житловий фонд в межах території проектування відсутній.

Зам. інв. №	
Підпис і дата	
Інв. № ори..	

Зм.	Кіл.	Арк.	№ док.	Підпис	Дата

23-957 – ДПТ.ПЗ

Лист

104

Детальним планом не передбачається створення нової житлової забудови. В межах санітарно-захисних зон створення нової житлової забудови забороняється.

4.5.2 Розміщення ділових центрів та інноваційних об'єктів

Проектом детального плану передбачається створити висотний інноваційний бізнес центр з підземними паркінгами, бомбосховищем на конференц-зонами (№18,19 по експлікації). Поверховість бізнес-центру передбачається від 1-12 пов.

4.5.3 Розміщення виробничих об'єктів

В межах детального плану запроектовані підприємства V класів шкідливості:

- №7 за експлікацією – складська будівля, одноповерхова, V класу шкідливості, санітарно-захисна зона 50м, площа ділянки – 2,8 га, площа забудови – 11520 м².

- №8 за експлікацією – виробнича будівля, поверховість 1-2 пов., V класу шкідливості, санітарно-захисна зона 50м, площа ділянки – 4,242 га, площа забудови – 23040 м².

- №9 за експлікацією – виробнича будівля, поверховість 1-2 пов., V класу шкідливості, санітарно-захисна зона 50м, площа ділянки – 4,9566 га, площа забудови – 27648 м².

- №10 за експлікацією – адміністративна будівля, поверховість 2 пов., площа забудови – 432 м². №11 за експлікацією – виробнича будівля, поверховість 1-2 пов., V класу шкідливості, санітарно-захисна зона 50м, площа ділянки – 2,1140 га, площа забудови – 9072,0 м².

- №12 за експлікацією – виробнича будівля, поверховість 1-2 пов., V класу шкідливості, санітарно-захисна зона 50м, площа ділянки – 1,6793 га, площа забудови – 7872,0 м².

Інв.№ ори..	Підпис і дата	Зам. інв.№

Зм.	Кіл.	Арк.	№ док.	Підпис	Дата

23-957 – ДПТ.ПЗ

Лист

105

- №13 за експлікацією – виробнича будівля, поверховість 1-2 пов., V класу шкідливості, санітарно-захисна зона 50м, площа ділянки – 2,0555 га, площа забудови – 9604,0 м².

- №14 за експлікацією – виробнича будівля, поверховість 1-2 пов., V класу шкідливості, санітарно-захисна зона 50м, площа ділянки – 2,0554 га, площа забудови – 9604 м².

- №15 за експлікацією – виробнича будівля, поверховість 1-2 пов., V класу шкідливості, санітарно-захисна зона 50м, площа ділянки – 1,4032 га, площа забудови – 5310,0 м².

- №16 за експлікацією – виробнича будівля, поверховість 1-2 пов., V класу шкідливості, санітарно-захисна зона 50м, площа ділянки – 1,4024 га, площа забудови – 5310 м².

- №17 за експлікацією – виробнича будівля, поверховість 1-2 пов., V класу шкідливості, санітарно-захисна зона 50м, площа ділянки – 1,1778 га, площа забудови – 5200 м².

- №31 за експлікацією – виробнича будівля, поверховість 1-2 пов., V класу шкідливості, санітарно-захисна зона 50м, площа ділянки – 1,2139 га, площа забудови – 2880,0 м².

- №25, 27, 38 за експлікацією – виробнича будівля заводу HEAD (раніше запроєтовані), поверховість 1-2 пов., V класу шкідливості, санітарно-захисна зона 50м, площа ділянки – 25,2143 га, загальна площа забудови – 69330 м².

Для максимального зменшення впливу на прилеглі райони види використання повинні відповідати вимогам щодо рівня шкідливих викидів і захисту навколишнього середовища, потрібна організація санітарно-захисних зон радіусом 50 м (V клас).

Інв. № ори..	Підпис і дата	Зам. інв. №

Зм.	Кіл.	Арк.	№ док.	Підпис	Дата

23-957 – ДПТ.ПЗ

Лист

106

4.5.4 Збереження традиційного середовища

В межах території відсутні об'єкти охорони пам'яток культурної спадщини.

4.6 Обслуговування населення

В межах детального плану не передбачено будівель і споруд для задоволення обслуговування потреб населення.

Виробничі будівлі та споруди мають відповідати вимогам ДБН В.2.2-40:2018 «Інклюзивність будівель і споруд Основні положення» громадські та житлові будинки повинні бути забезпечені:

- Доступність місць цільового відвідування і обслуговування, а також безперешкодність переміщення всередині будівель і споруд усіх користувачів, зокрема МГН.
- Безпека шляхів руху (у тому числі евакуаційних).
- Безпека житлових будинків та громадських будівель і споруд.
- Доступність місць прикладення праці усіх користувачів, у тому числі МГН.
- Можливість евакуації людей в безпечну зону (з врахуванням особливостей осіб з інвалідністю).
- Своєчасне отримання МГН повноцінної інформації, яка дозволяє орієнтуватися в просторі, використовувати обладнання (у тому числі для самообслуговування), отримувати послуги, брати участь у трудовому і освітньому процесах.

4.7 Транспортна мобільність та інфраструктура

4.7.1 Дорожньо-транспортна інфраструктура

Транспортне обслуговування території здійснюється по існуючим та проектним вулицям та проїздам. В межах території проектування проходить

Інв. № ори..	Підпис і дата	Зам. інв. №

Зм.	Кіл.	Арк.	№ док.	Підпис	Дата

існуючі магістральні вулиці Генерала Трейка (Проектна 16), Проектна 15 та Проектна 12а.

Оснoву структури вуличної мережі території проектування складають внутрішньовиробничі проїзди.

Схему транспортної мобільності та інфраструктури див. арк. ДПТ-5, креслення поперечних профілів див. арк. ДПТ - 9.

4.7.2 Організація громадського транспорту

Громадський транспорт представлений у вигляді автобусів. Схему транспортної мобільності та інфраструктури див. арк. ДПТ-5, креслення поперечних профілів див. арк. ДПТ - 9.

4.7.3 Організація пішохідних зв'язків та велосипедної інфраструктури

Зовнішні пішохідні та велосипедні зв'язки здійснюються з вул. Проектна 15, Проектна 12а та Генерала Трейка (Проектна 16) у вигляді тротуарів та велосмуг. Внутрішні пішохідні та велосипедні зв'язки представлені у вигляді внутрішньо-пішохідних тротуарів та велосмуг по внутрішньо виробничим проїздам.

В межах кожної виробничої території запроектовано навіси для велосипедів.

4.7.4 Організація паркувального простору

Парковки передбачені вздовж вул. Проектна 12 а, та на виробничих територіях біля підприємств.

Розрахунок паркомісць проводиться згідно ДБН Б.2.2-12:2019 «Планування і забудова територій», табл. 10.8 «Розрахункова кількість машино-місць на автостоянках і в гаражах біля підприємств».

Інв. № ори..	Підпис і дата	Зам. інв. №

Зм.	Кіл.	Арк.	№ док.	Підпис	Дата

Таблиця 10.8 – Розрахункова кількість машино-місць на автостоянках для тимчасового зберігання автомобілів

Підприємства та комплекси	Розрахункова одиниця	Кількість машино-місць
Промислові підприємства	На 100 працюючих у двох суміжних змінах	7-10
Підприємства та установи комунального господарства	На 100 працюючих	7-10
Склади та складські комплекси	На 100 працюючих	5-8

Місця для паркування запроєктовано вздовж вулиці Проектна 12а, на виробничих територіях кожного підприємства, а також на кожній земельній ділянці. Загальна кількість машино-місць в для зберігання легкових автомобілів складає – 848 м/м, вздовж вулиць – 35 м/м, для вантажних автомобілів – 225 м/м.

4.8 Інженерне забезпечення території, трубопровідний транспорт та телекомунікації

4.8.1 Водопостачання та водовідведення

Забезпечення водопостачанням проектну забудову відбувається по мережам технічного та господарсько-питного водопроводу. Водоводи мають охоронну зону шириною 5,0 м згідно ДБН «Планування та забудова територій» Додаток И.1.

Каналізаційна мережа відведення поверхневих стічних вод з території здійснюється до каналізаційної насосної станції, звідки переходить до станції очищення поверхнево стічних вод. Мережа комунальної каналізації відходить від будівель в напрямку насосної станції та станції очищення вод виробничої каналізації.

Охороні зони каналізації згідно ДБН «Планування та забудова територій» Додаток И.1:

- напірна каналізація становить 5,0м,
- самопливна каналізація (побутова дощова) – 3,0м.

Зам. інв. №	
Підпис і дата	
Інв. № ори..	

						23-957 – ДПТ.ПЗ	Лист
Зм.	Кіл.	Арк.	№ док.	Підпис	Дата		109

План інженерних мереж території ДПТ представлений на кресленні ДПТ - 6.

4.8.2 Електропостачання

Розподіл електроенергії на території, що розглядається, здійснюється через запроектовану трансформаторну підстанцію по кабельним та повітряним мережам 10кВ та 0,4кВ. Відповідно до Правил охорони електричних мереж охоронна зона ТП складає – 3 м.

4.8.3 Газопостачання

На даний час газопостачання здійснюється газопроводами низького тиску від ГРП до існуючих будівель.

Газопроводи низького тиску забезпечують побутові потреби, газ використовується для приготування їжі, опалення та гарячого водопостачання. Існуючі газові мережі низького тиску обслуговуються ПАТ «Вінницягаз».

4.8.4 Теплопостачання

Мережі теплопостачання в межах проектування відсутні.

4.8.5 Трубопровідний транспорт

Трубопровідний транспорт в межах території проектування відсутній.

4.8.6 Телекомунікаційні мережі та об'єкти

В межах території проектування прокладені кабельні лінії електрозв'язку. Відповідно до Правил охорони ліній електрозв'язку для підземних кабельних і повітряних ліній електрозв'язку - це смуга землі, обмежена паралельними лініями, віддаленими від траси підземних кабелів або від крайніх проводів повітряних ліній на відстані 2 метрів з кожного боку.

Зам. інв. №	
Підпис і дата	
Інв. № ори..	

						23-957 – ДПТ.ПЗ	Лист
							110
Зм.	Кіл.	Арк.	№ док.	Підпис	Дата		

4.9 Інженерна підготовка та благоустрій території

4.9.1 Інженерна підготовка і захист території

Схема інженерної підготовки та інженерного захисту території розроблена відповідно до проектних планувальних рішень.

Інженерна підготовка включає вертикальне планування, відведення поверхневих вод, доведення території до належних санітарно-інженерних умов.

Вертикальне планування виконано з урахуванням наступних вимог:

- Максимально можливим збереженням природного рельєфу і ґрунтового покриву;
- Забезпечення нормативних ухилів проїздів і тротуарів;
- Відвід поверхневих вод.

Вертикальне планування виконано методом проектних відміток.

На кресленні (ДПТ - 7) наведені ухили та відстані між характерними точками.

Водовідведення поверхневих вод від будівель і споруд передбачається по лотках проїжджої частини з подальшим відводом на окрему локальну очисну споруду дощових вод, яка розміщена в найнижчій точці рельєфу на території. Продуктивність очисних споруд дощової каналізації, розміри споруди, розміри майданчика для її розташування та умови скидання дощових вод вирішується на подальших стадіях проектування (стадія «Проект»).

Передбачається тверде покриття проїздів та майданчиків. Інші площі зміцнюються рослинним шаром ґрунту з організацією трав'яного покриву, що запобігатиме ерозії ґрунту.

Схема інженерної підготовки і вертикального планування не може слугувати документом для проведення робіт, а є доповненням до архітектурно-планувальної організації земельної ділянки.

Інв. № ори..	Підпис і дата	Зам. інв. №

Зм.	Кіл.	Арк.	№ док.	Підпис	Дата

23-957 – ДПТ.ПЗ

Лист

111

4.9.2 Благоустрій території

Комплексний благоустрій території здійснюється шляхом вимощення тротуарів та влаштування проїздів асфальтобетонним покриттям, озелененням всієї вільної від вимощення території, влаштування засобів та обладнання зовнішнього освітлення, технічних засобів регулювання дорожнього руху (дорожні знаки), малих архітектурних форм (огорожі, ворота, урни), зони відпочинку, майданчики.

Озеленення передбачає збереження всіх цінних зелених насаджень та висаджування нових (декоративних) згідно плану озеленення, який розробляється на наступних стадіях проектування.

Обов'язковий перелік об'єктів елементів благоустрою повинен відповідати вимогам ДБН Б.2.2-5:2011 «Благоустрій території».

4.9.3 Використання підземного простору

Підземний простір в межах території в межах запроєтованого Бізнес Центру буде використовуватись як укриття для працівників Індустріального парку.

4.9.4 Поводження з відходами

Організація системи збирання побутових відходів та її транспортування, утилізації чи переробки повинна здійснюватися відповідно до ЗУ «Про відходи», ЗУ «Про забезпечення санітарного та епідемічного благополуччя населення», ЗУ «Про охорону навколишнього середовища».

Підприємства, установи та організації зобов'язані забезпечувати екологічно безпечне виробництво, зберігання, транспортування, використання, знищення, знешкодження побутових та промислових відходів, розробляти і здійснювати заходи щодо запобігання та ліквідації наслідків шкідливого впливу біологічних факторів на навколишнє природне середовище та здоров'я людини.

Для правильного поведження з відходами необхідно заключити договір з постачальниками послуг надання послуг із поведження з відходами.

Зам. інв. №	
Підпис і дата	
Інв. № ори..	

						23-957 – ДПТ.ПЗ	Лист
							112
Зм.	Кіл.	Арк.	№ док.	Підпис	Дата		

4.10 Землеустрій та землекористування

4.10.1 Формування земельних ділянок

Детальний план території розроблений на сформовані земельні ділянки за кадастровими номерами 0510100000:01:059:0091, 0510100000:01:059:0092, 0510100000:01:059:0073, 0510100000:01:059:0072, що перебувають у комунальній та приватній власності.

План земельних ділянок, сформованих за результатами розроблення детального плану, відомості про які підлягають внесенню до Державного земельного кадастру не розроблявся, в зв'язку з тим що детальним планом території не передбачається формування нових земельних ділянок.

4.10.2 Реєстрація земельних ділянок

Державна реєстрація земельної ділянки здійснюється під час її формування за результатами складення документації із землеустрою після її погодження у встановленому порядку та до прийняття рішення про її затвердження органом державної влади або органом місцевого самоврядування (у разі, коли згідно із законом така документація підлягає затвердженню таким органом) шляхом відкриття Поземельної книги на таку земельну ділянку.

План земельних ділянок, право власності на які посвідчено до 2004 року та відомості про які не внесено до Державного земельного кадастру не розроблявся. Дані земельні ділянки право власності на які посвідчено до 2004 року в межах розробленого детального плану території відсутні.

4.11 План реалізації містобудівної документації

4.11.1 Перелік проектних рішень містобудівної документації

1. Створення відповідної території промислово-виробничого призначення.
2. Формування вулично-дорожньої мережі.

Зам. інв. №	
Підпис і дата	
Інв. № ори..	

Зм.	Кіл.	Арк.	№ док.	Підпис	Дата

4.11.2 Перелік видів містобудівної документації, пов'язаної з територією розроблення детального плану

- Генеральний план м. Вінниця затвердженого рішенням 28 сесії 6 скликання Вінницької міської ради від 01.02.20013р. № 1140.
- План зонування міста Вінниці затвердженого рішенням Вінницької міської ради від 04.07.2008р. № 2012, зі змінами, затвердженими рішенням міської ради від 28.05.2021 р. №451.

4.11.3 Перелік відповідності містобудівної документації

Враховано Генеральний план м. Вінниця затвердженого рішенням 28 сесії 6 скликання Вінницької міської ради від 01.02.20013р. № 1140 та План зонування міста Вінниці затвердженого рішенням Вінницької міської ради від 04.07.2008р. № 2012, зі змінами, затвердженими рішенням міської ради від 28.05.2021 р. №451.

4.11.4 Перелік врахованих положень наявних документів стратегічного планування

Враховані положення діючої містобудівної документації міста Вінниця.

4.11.5 Перелік врахованих положень історико-архітектурного опорного плану

Враховані положення діючого історико-архітектурного опорного плану міста Вінниця.

Інв.№ ори..	Підпис і дата	Зам. інв. №					Лист
Зм.	Кіл.	Арк.	№ док.	Підпис	Дата	23-957 – ДПТ.ПЗ	

5 Основні техніко-економічні показники детального плану території

№п.п.	Назва показників	Одиниця виміру	Значення показників		
			Існуючий стан	Коротко-строковий період до 5 років	Всього
1	Територія	га		88,4079	
	Територія в межах проекту				
1.1	- територія виробничої забудови	га	44,4898	25,1008	69,5906
1.2	- територія в межах червоних ліній	га		8,2107	
1.3	- територія інженерної інфраструктури	га		2,2269	
1.4	- територія транспортної інфраструктури	га		15,6354	
1.5	- територія громадської забудови	га		0,955	
2	Забудова				
2.1	- площа виробничої забудови	га		20,7033	
2.2	- щільність виробничої забудови	%		29,3	
2.3	- поверховість	пов.		1-2	
2.4	- площа громадської забудови	%		0,3735	
2.5	- поверховість	пов.		1-12	
3	Вулично-дорожна мережа				
3.1	Протяжність вулично-дорожньої мережі	км			
3.2	Місця для стоянки легкових автомобілів	м/м		848	
3.3	Місця для стоянки вантажних автомобілів	м/м		225	
4	Охорона навколишнього середовища	га		88,4079	
4.1	Санітарно-захисні зони	га		11,8349	
4.2	- у тому числі озеленені				

Зам. інв. №

Підпис і дата

Інв. № ори..

Зм.	Кіл.	Арк.	№ док.	Підпис	Дата

23-957 – ДПТ.ПЗ

Лист

115

6 ДОДАТКИ

Інв. № ори..	Підпис і дата	Зам. інв. №

Зм.	Кіл.	Арк.	№ док.	Підпис	Дата

23-957 – ДПТ.ПЗ